接種週別製造販売業者別報告数（報告日：2021年2月17日～2022年8月7日）

医療機関報告

新型コロナワクチン（ファイザー）（n=29,300）

報告頻度=0.013%
(報告件数[29,300]/累積接種件数[229,103,030])

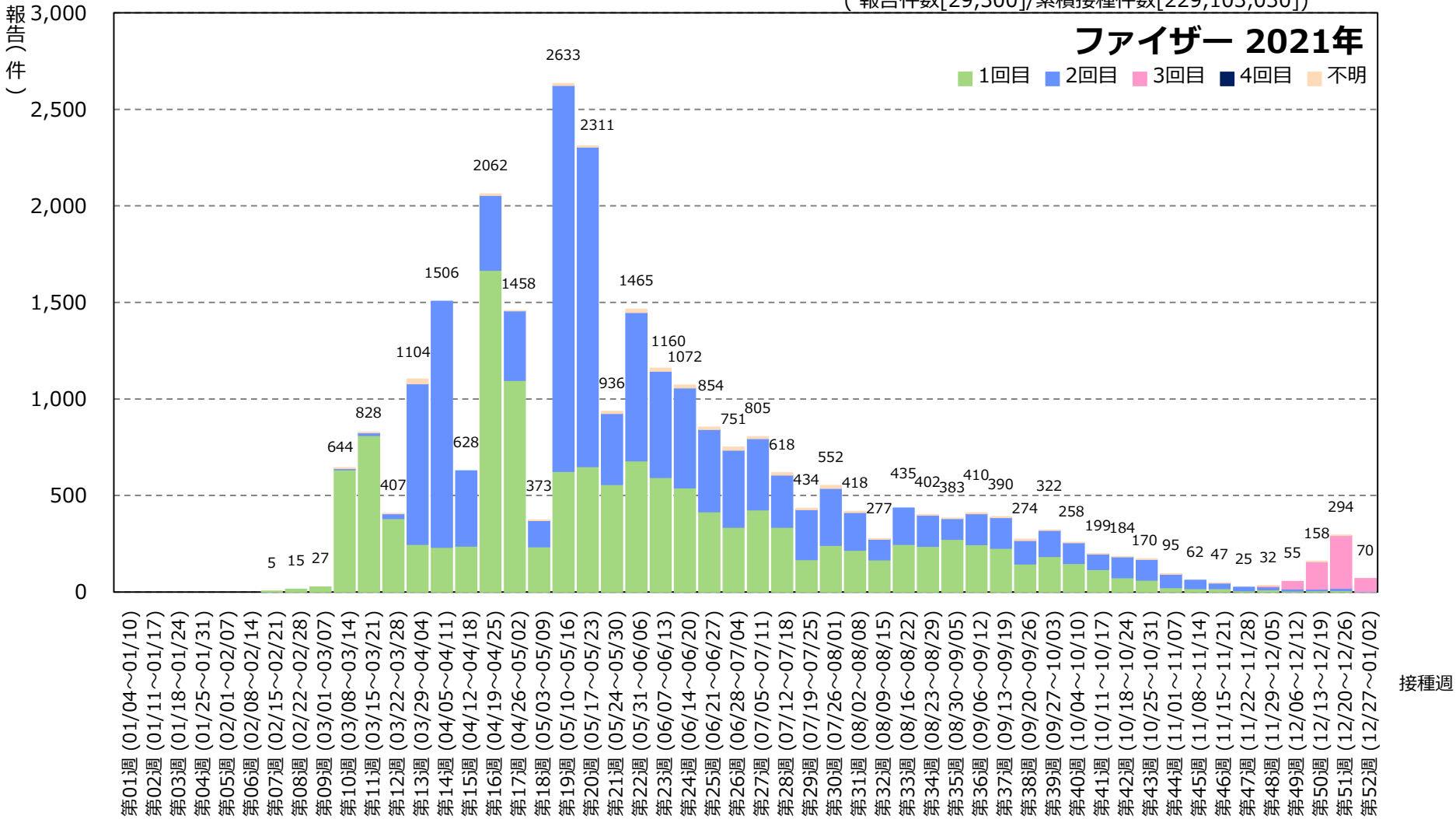

※報告件数29,300件（報告人数29,300人）の内訳

グラフ内に表示されている件数：29,161件
グラフ内に表示されている期間よりも以前の接種日：0件
接種日不明：139件

※複数の接種日が報告された場合は、該当する疫学週にそれぞれ集計
※複数のワクチンが報告された場合は、該当するワクチンにそれぞれ集計

2022年8月7日現在

接種週別製造販売業者別報告数（報告日：2021年2月17日～2022年8月7日）

医療機関報告

新型コロナワクチン（ファイザー）（n=29,300）

報告頻度=0.013%
(報告件数[29,300]/累積接種件数[229,103,030])

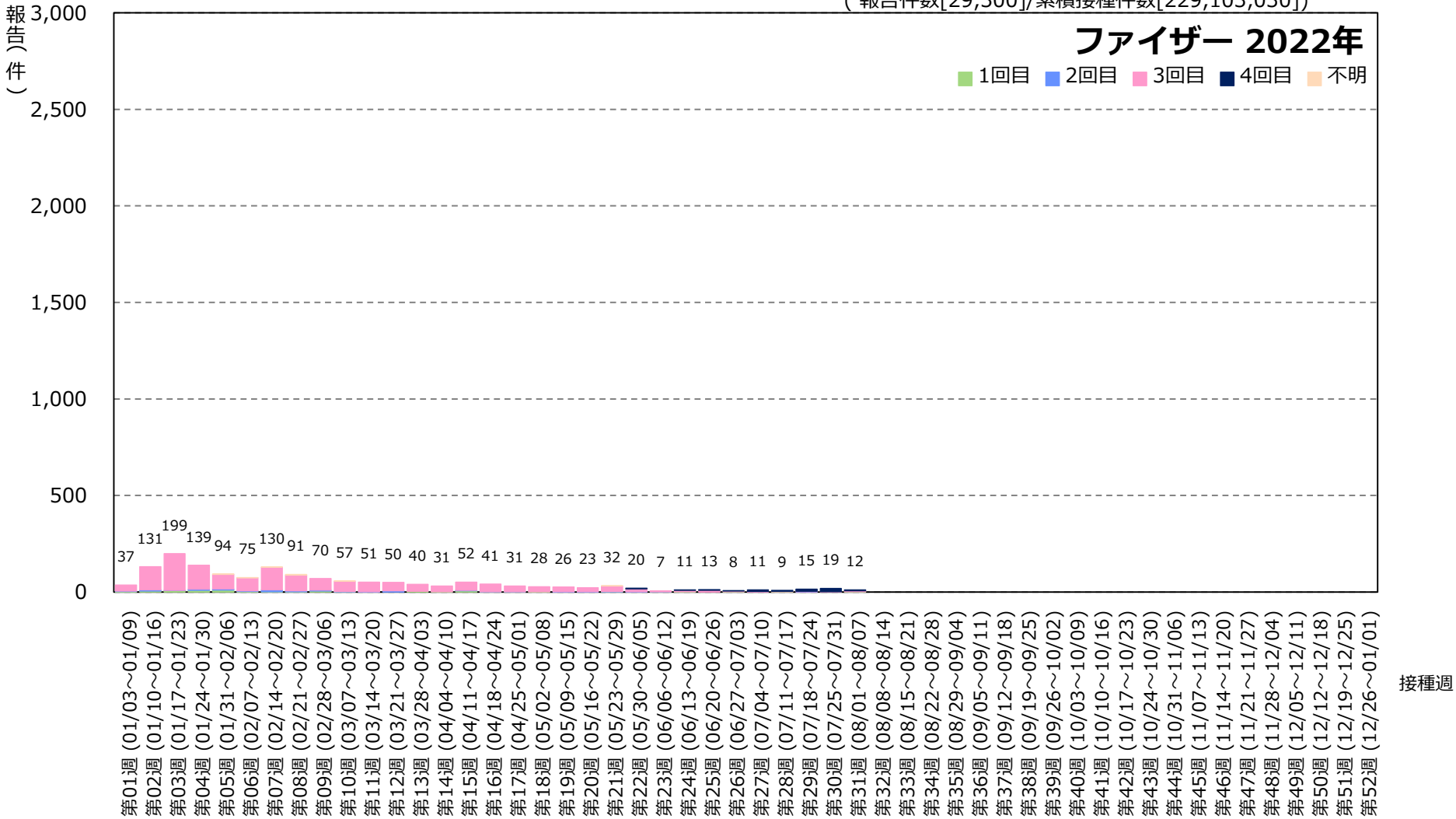

※複数の接種日が報告された場合は、該当する疫学週にそれぞれ集計
※複数のワクチンが報告された場合は、該当するワクチンにそれぞれ集計

2022年8月7日現在

接種週別製造販売業者別報告数（報告日：2022年2月21日～2022年8月7日）

医療機関報告

新型コロナワクチン（ファイザー5～11歳用）（n=115）

報告頻度=0.004%
(報告件数[115]/累積接種件数[2,886,452])

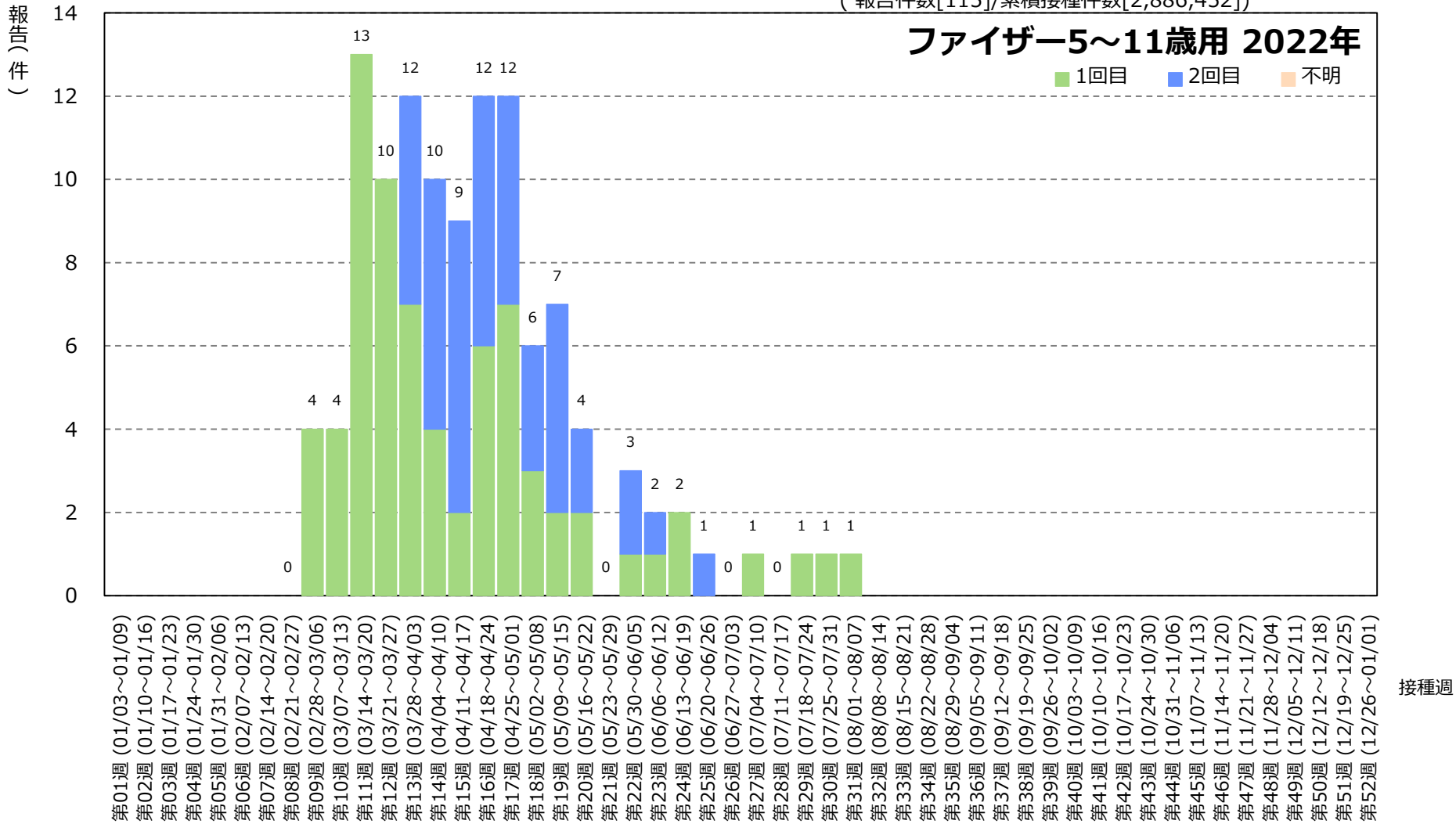

※報告件数115件（報告人数115人）の内訳

グラフ内に表示されている件数：115件
グラフ内に表示されている期間よりも以前の接種日：0件
接種日不明：0件

※複数の接種日が報告された場合は、該当する疫学週にそれぞれ集計
※複数のワクチンが報告された場合は、該当するワクチンにそれぞれ集計

2022年8月7日現在

接種週別製造販売業者別報告数（報告日：2021年5月22日～2022年8月7日）

医療機関報告

新型コロナワクチン（モデルナ）（n=5,165）

報告頻度=0.007%
(報告件数[5,165]/累積接種件数[71,034,136])

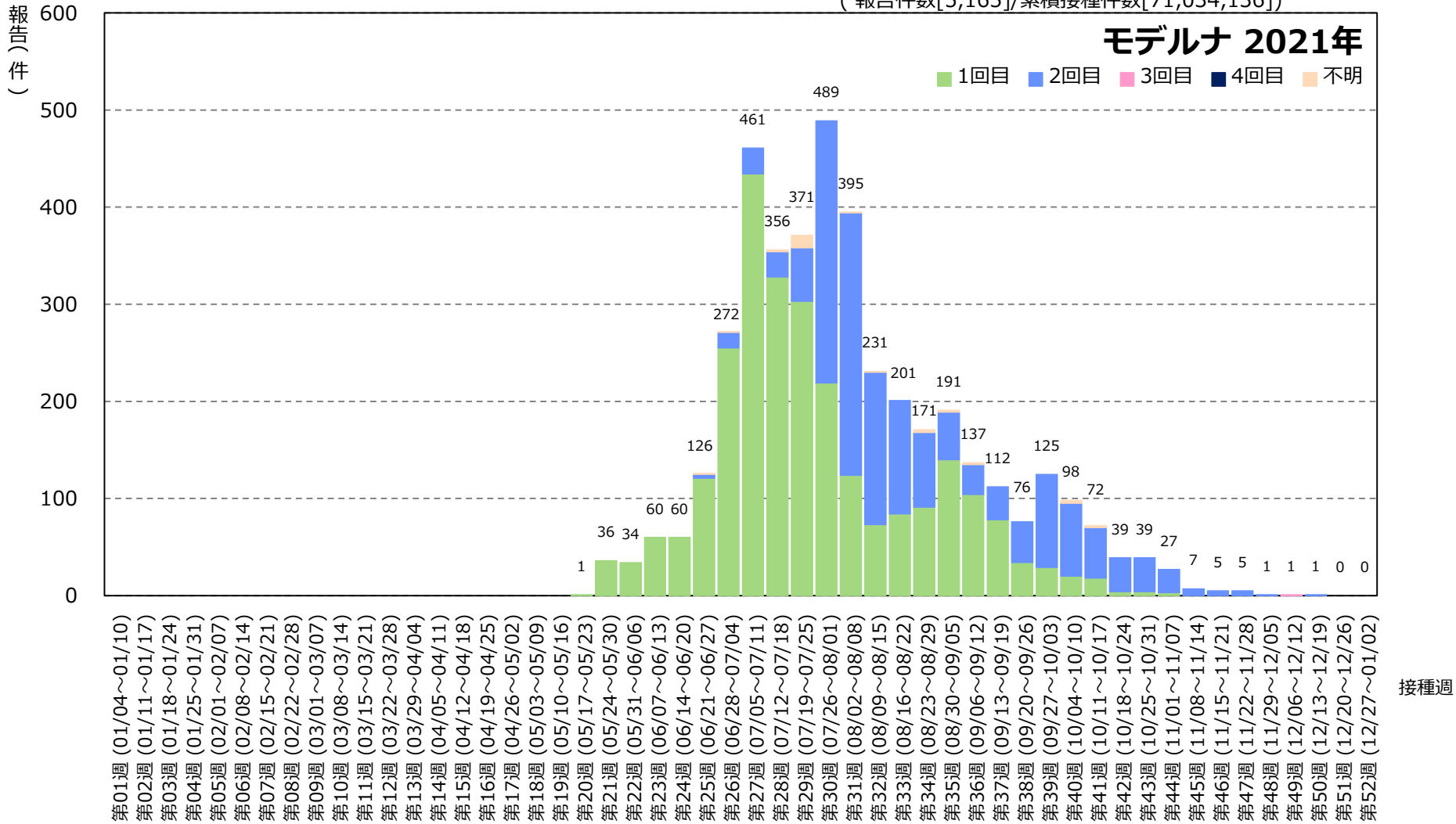

※報告件数5,165件（報告人数5,165人）の内訳

グラフ内に表示されている件数：5,151件
グラフ内に表示されている期間よりも以前の接種日：0件
接種日不明：14件

※複数の接種日が報告された場合は、該当する疫学週にそれぞれ集計
※複数のワクチンが報告された場合は、該当するワクチンにそれぞれ集計

2022年8月7日現在

接種週別製造販売業者別報告数（報告日：2021年5月22日～2022年8月7日）

医療機関報告

新型コロナワクチン（モデルナ）（n=5,165）

報告頻度=0.007%
(報告件数[5,165]/累積接種件数[71,034,136])

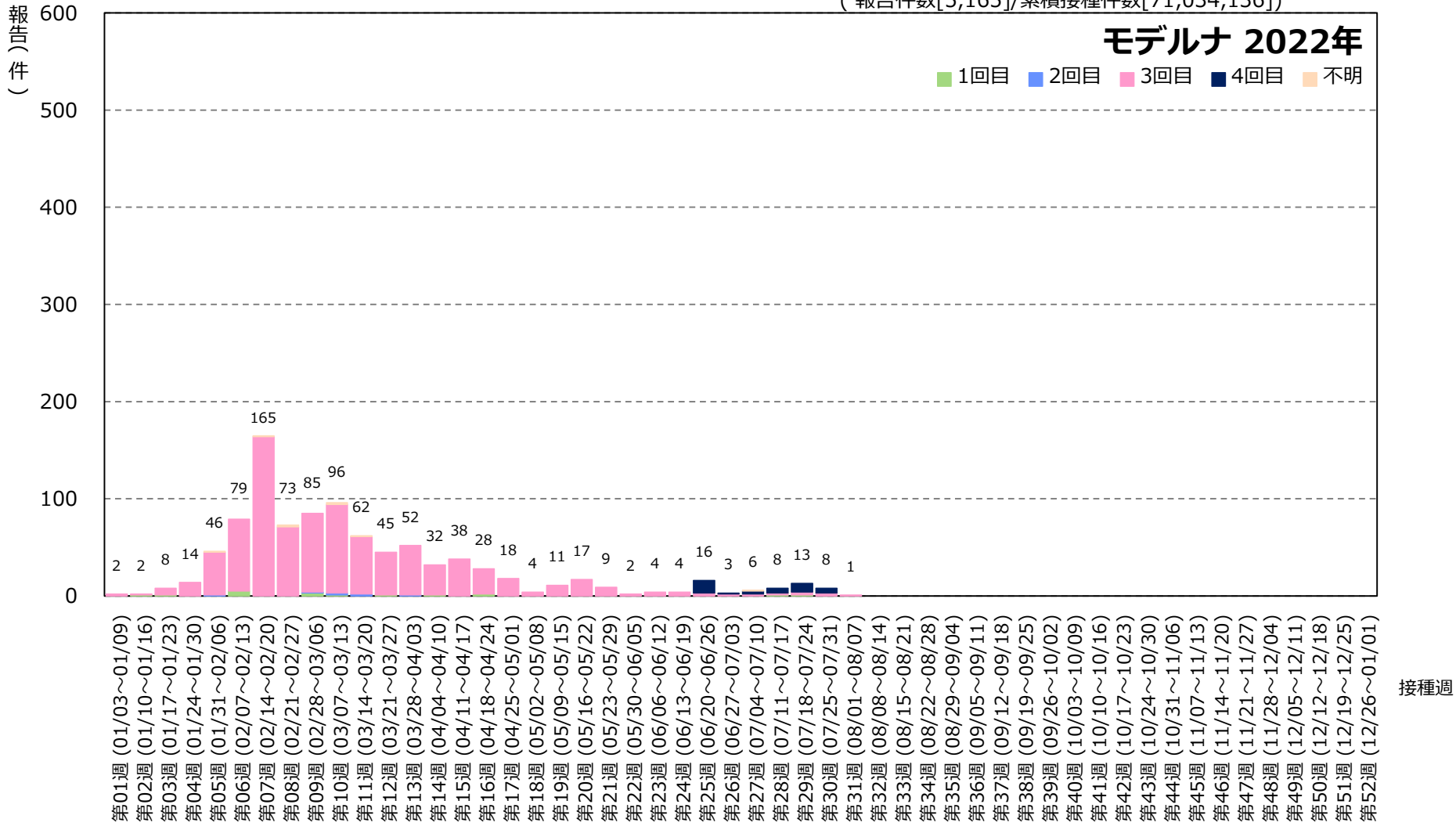

※複数の接種日が報告された場合は、該当する疫学週にそれぞれ集計
※複数のワクチンが報告された場合は、該当するワクチンにそれぞれ集計

2022年8月7日現在

接種週別製造販売業者別報告数（報告日：2021年8月3日～2022年8月7日）

医療機関報告

新型コロナワクチン（アストラゼネカ）（n=16）

報告頻度=0.014%
(報告件数[16]/累積接種件数[117,582])

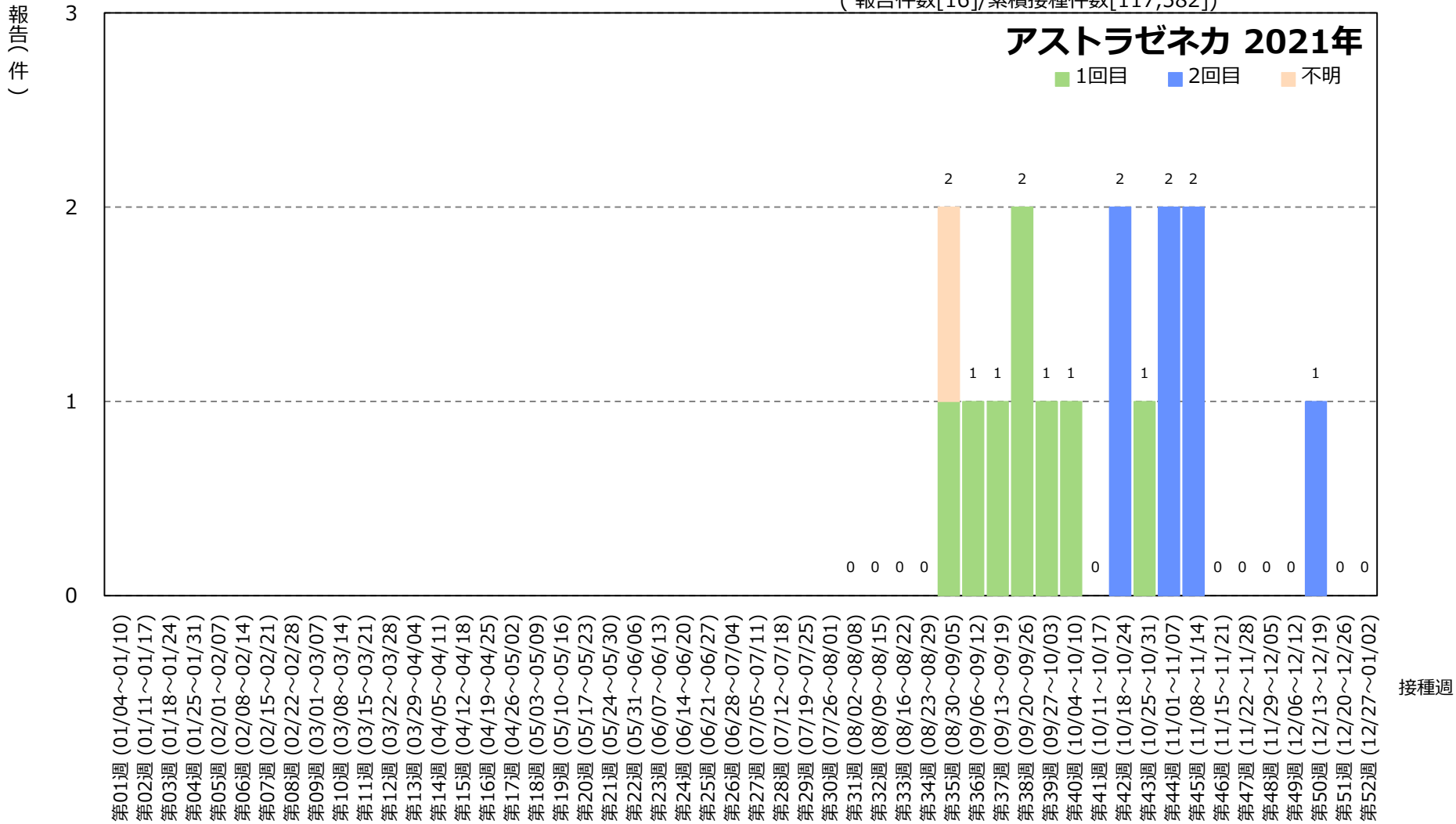

※報告件数16件（報告人数16人）の内訳

グラフ内に表示されている件数：16件
グラフ内に表示されている期間よりも以前の接種日：0件
接種日不明：0件

※複数の接種日が報告された場合は、該当する疫学週にそれぞれ集計
※複数のワクチンが報告された場合は、該当するワクチンにそれぞれ集計

2022年8月7日現在

接種週別製造販売業者別報告数（報告日：2021年8月3日～2022年8月7日）

医療機関報告

新型コロナワクチン（アストラゼネカ）（n=16）

報告頻度=0.014%
(報告件数[16]/累積接種件数[117,582])

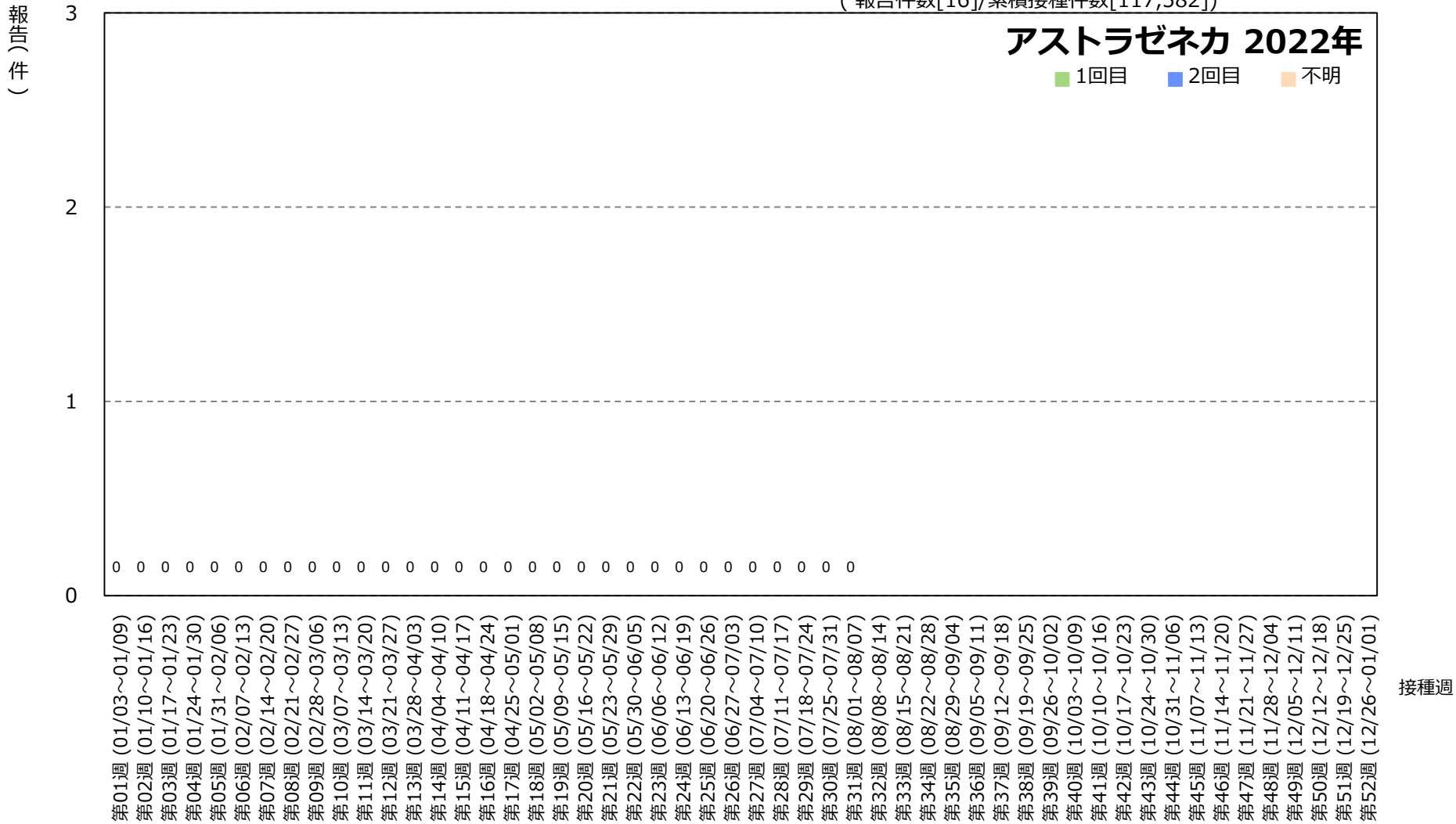

※複数の接種日が報告された場合は、該当する疫学週にそれぞれ集計
※複数のワクチンが報告された場合は、該当するワクチンにそれぞれ集計

2022年8月7日現在

接種週別製造販売業者別報告数（報告日：2022年5月25日～2022年8月7日）

医療機関報告

新型コロナワクチン（ノババックス／武田）（n=16）

報告頻度=0.013%
(報告件数[16]/累積接種件数[118,547])

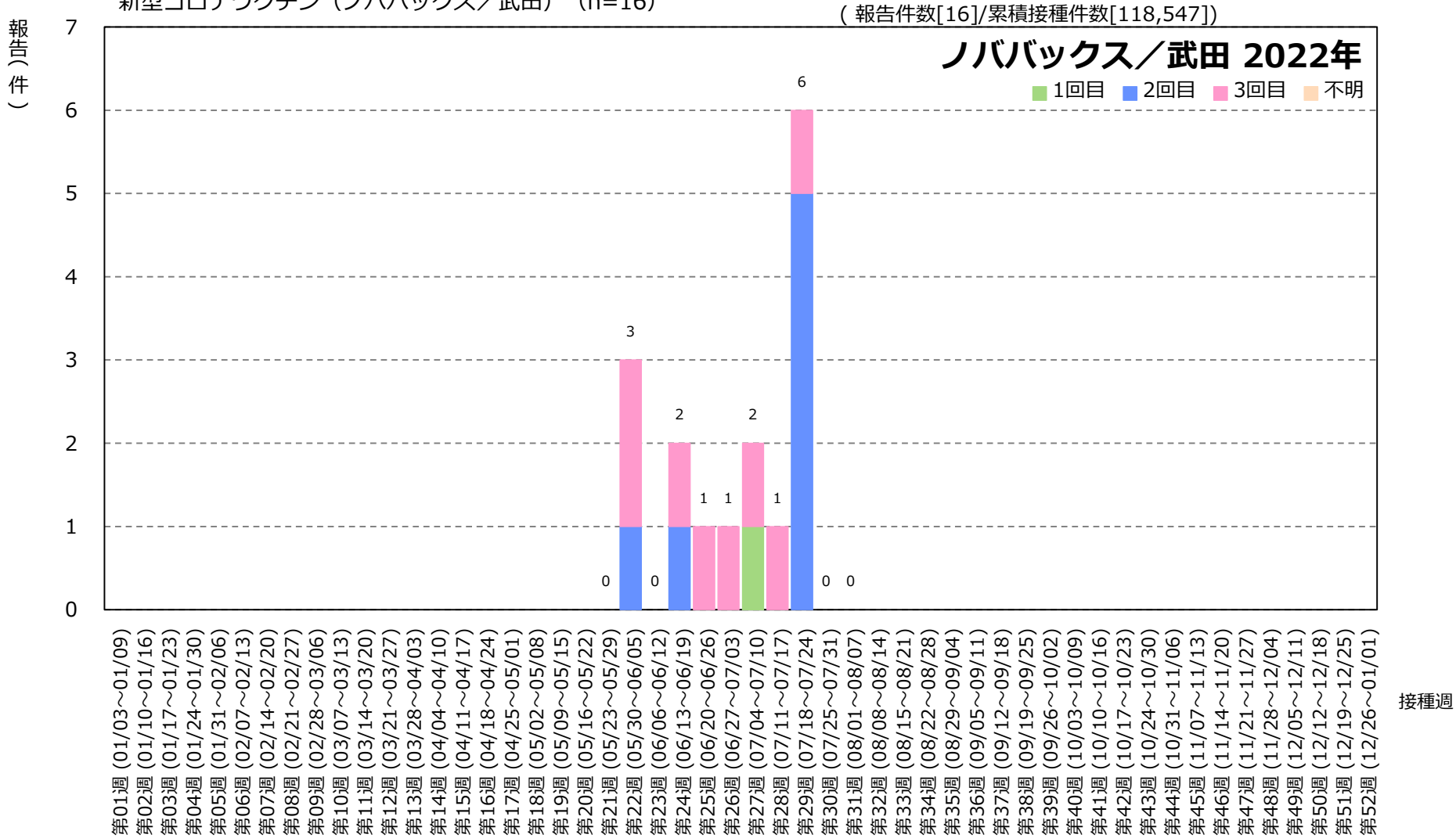

※報告件数16件（報告人数16人）の内訳

グラフ内に表示されている件数：16件
グラフ内に表示されている期間よりも以前の接種日：0件
接種日不明：0件

※複数の接種日が報告された場合は、該当する疫学週にそれぞれ集計
※複数のワクチンが報告された場合は、該当するワクチンにそれぞれ集計

2022年8月7日現在

週別報告数 (報告日：2021年2月17日～2022年8月7日）（n=34,612）

医療機関報告

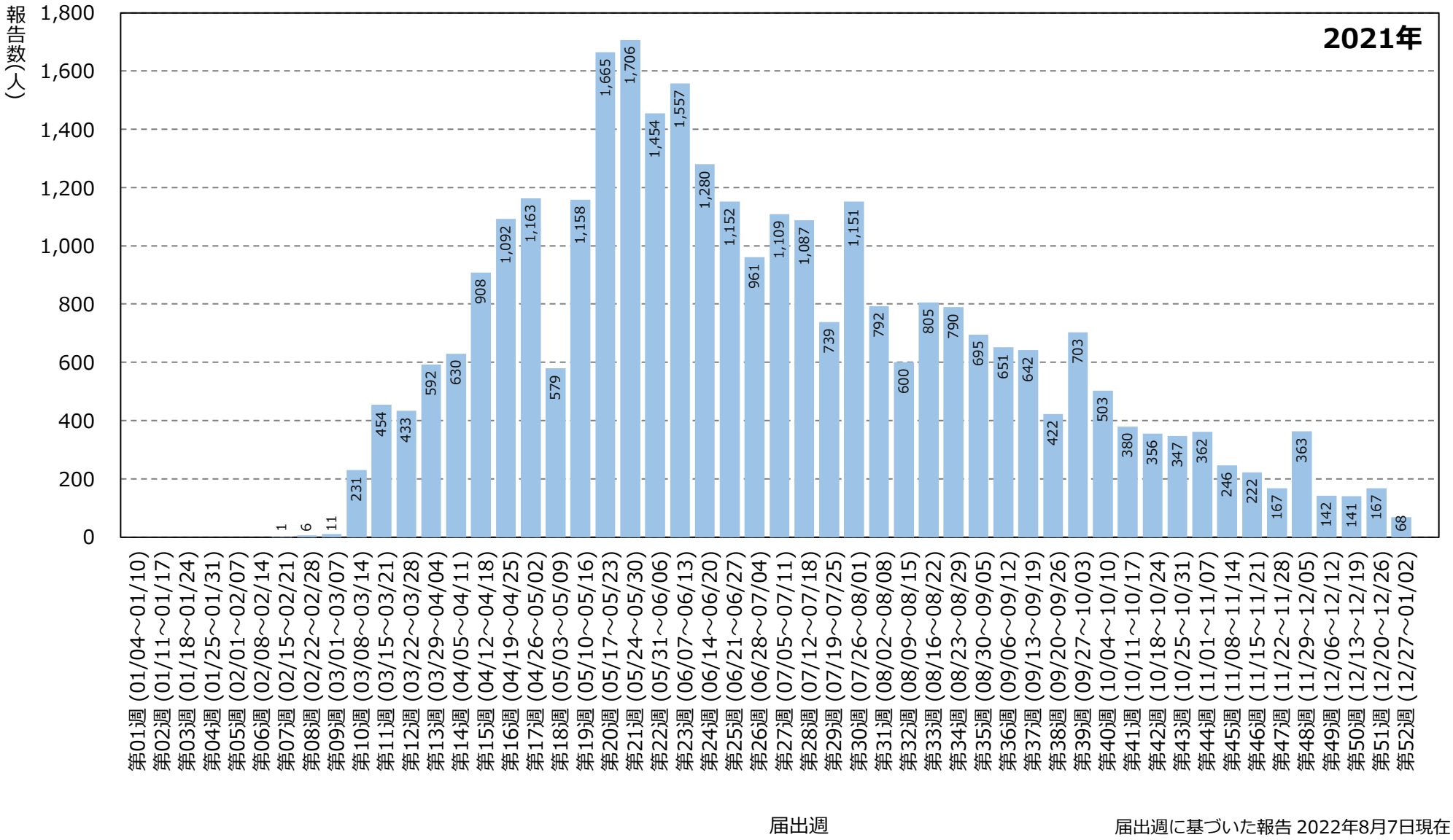

届出週に基づいた報告 2022年8月7日現在

週別報告数 (報告日：2021年2月17日～2022年8月7日）（n=34,612）

医療機関報告

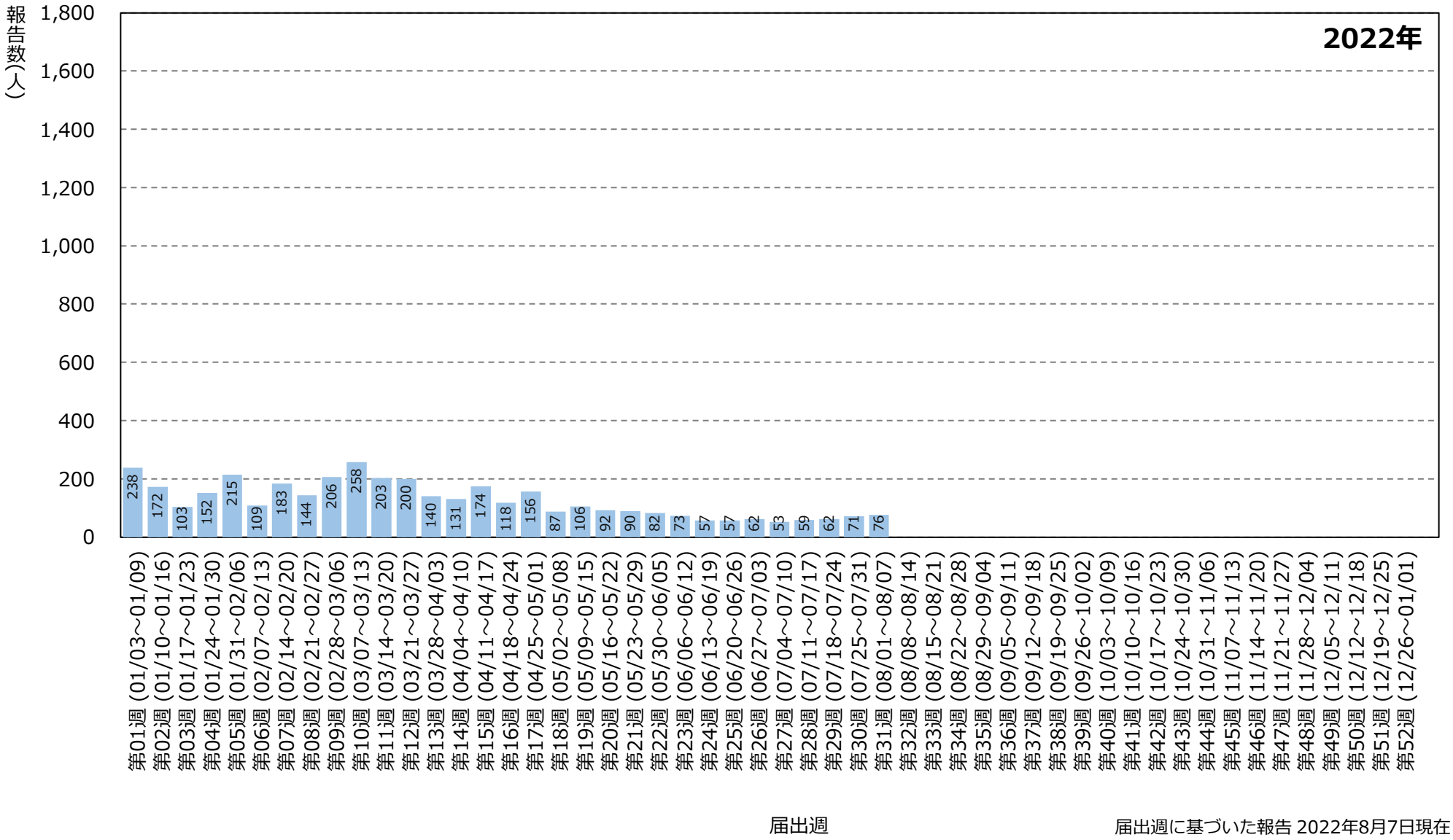

届出週に基づいた報告 2022年8月7日現在

週別累積報告数 (報告日：2021年2月17日～2022年8月7日）(n=34,612)

医療機関報告

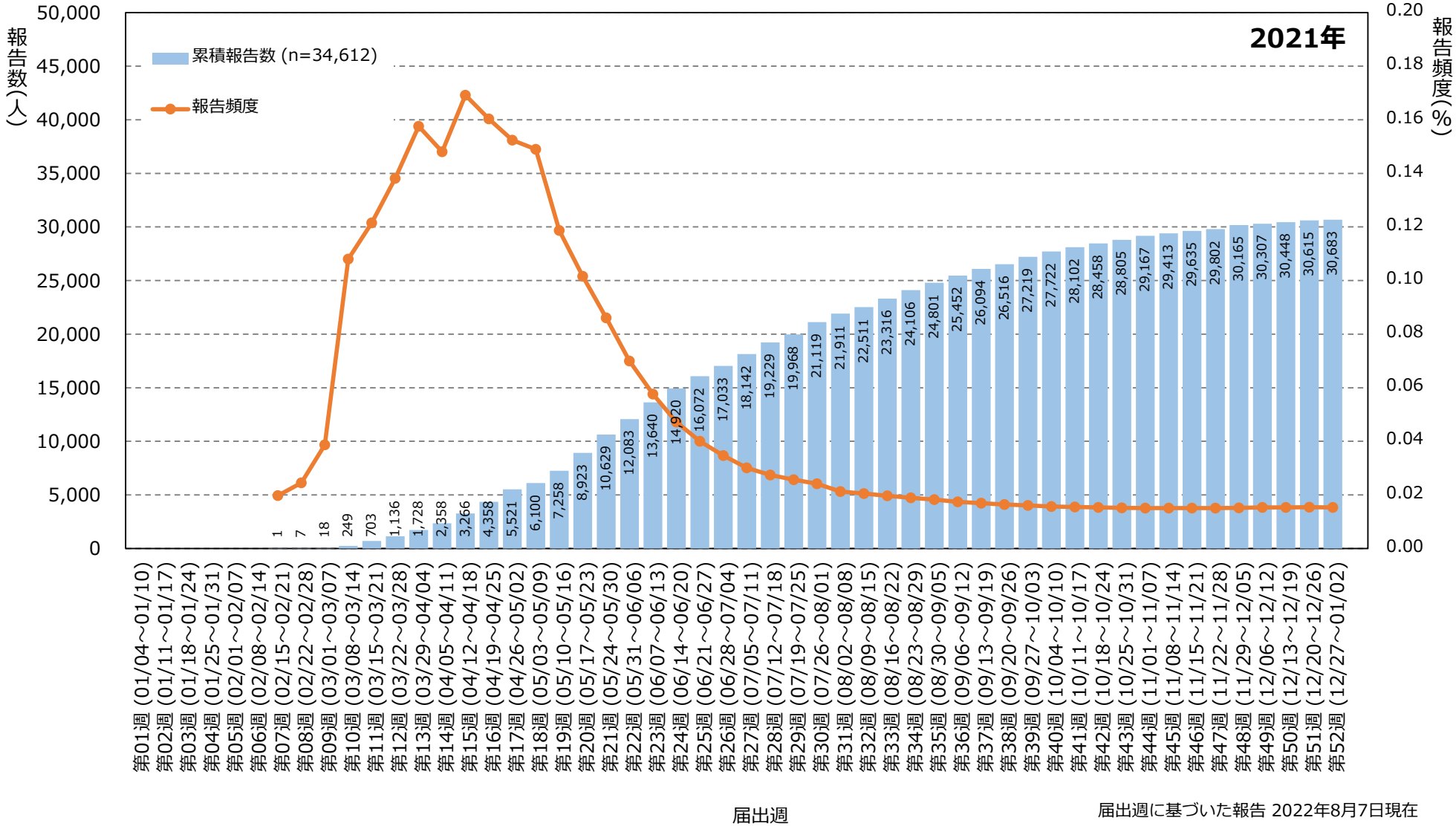

届出週に基づいた報告 2022年8月7日現在

※2022年第17週の報告頻度は推計値で算出しました

週別累積報告数 (報告日：2021年2月17日～2022年8月7日）(n=34,612)

医療機関報告

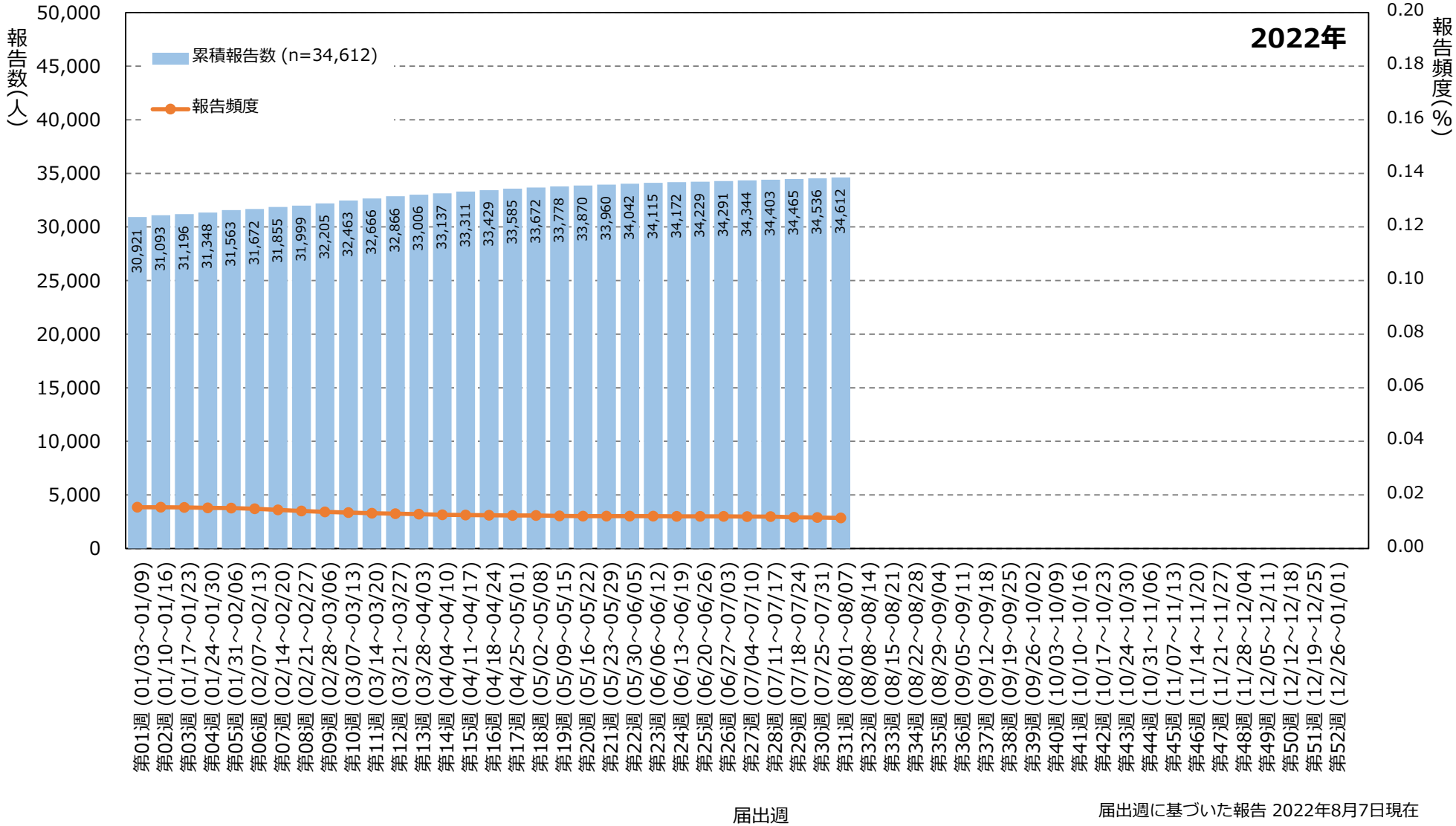

届出週に基づいた報告 2022年8月7日現在

※2022年第17週の報告頻度は推計値で算出しました

接種から発症までの期間別報告数(ワクチン別・症状別) (報告日：2021年2月17日～2022年8月7日)

医療機関報告
2022年8月7日現在

※１報告に複数の症状があった場合は、該当する症状にそれぞれ集計
※同じ種類のワクチンを複数回接種した場合は、各接種日から発症までの期間にそれぞれ集計
※複数のワクチンが報告された場合は、該当するワクチンにそれぞれ集計
※症状名「TTS」（血栓症・血栓塞栓症（血小板減少を伴う））は、2021年8月3日以降に報告があったもののみ集計
※症状名「心筋炎」「心膜炎」は、2021年12月6日より、接種から28日以内に発症した場合に予防接種法に基づく報告義務となりました。なお、本票では2021年2月17日以降に報告があったすべてを集計しています。

新型コロナワクチン（ファイザー）	合計報告数（人）	合計報告症状数（件）	接種から発症までの期間別報告数（件）																																			左記のうち対象外報告数（件）
			0日	1日	2日	3日	4日	5日	6日	7日	8日	9日	10日	11日	12日	13日	14日	15日	16日	17日	18日	19日	20日	21日	22日	23日	24日	25日	26日	27日	28日	29日	30-60日	61-90日	≧91日	不明	発症後接種	
アナフィラキシー	2752	2752	2665	57	11	4	7	2	2				1		1																			1		1		
TTS	74	74	7	13	7	4	5	7	1	5	3		3	1	1	1	2	2						1	1			1	2				3	1	1	2		
心筋炎	295	295	23	54	75	50	10	4	4	5	5	5		6	3	2	5	3	1	3	6	1	1		2	1	1	2		1			6	3	3	10		
心膜炎	108	108	6	22	35	9	6	4	4	3	1	2		2	4			1		2			1		1								3			2		
けいれん	316	316	180	70	24	10	5	2	1	3	1	1	1		3	1	3		1			1	1		1								3		1	3		
ギラン・バレ症候群	123	123	18	13	5	12	7	5	2	5	3	6	3	10	3	3	1	2	4	1	2	4	2	1		2	3			1			2	1		2		
急性散在性脳脊髄炎(ＡＤＥＭ)	41	41	8	4	5	3	3	3	2	1	1	1	2		3	1		1			1		1										1					
血栓性血小板減少性紫斑病	1	1		1																																		
血小板減少性紫斑病	72	72	3	4	8	2	7	2	5	5	5	2	2	3	1	2	2	1		2		2	1	1	2	1		1					4	2		2		
血小板減少症	54	54	4	6	7	4	3	1		4		2	2		1	1	2	2	1			1								1			5	1	2	4		
DIC	15	15	1	3	1	2		1		1	3												1				1									1		
血管炎	59	59	11	11	6	3	5	2		3	1	1	2			2	1				2		1											1	3	4		
毛細血管漏出症候群	4	4		1	2	1																																
無菌性髄膜炎	33	33	2	8	1	3	1	1		1	2	1		2	1	1	1				1	1	1										2		2	1		
髄膜炎	6	6	1	1		3		1																														
脳炎・脳症	52	52	10	10	2	5	1	1	1	4	2	1	1	1	2							1	1			1				1			3		2	2		
脊髄炎	46	46	2	7	3	6	3	2	3			2	2	2	1		1	1		1	2	2	1						1							4		
視神経脊髄炎（NMO）	5	5		3					1																											1		
視神経炎	14	14	1		1	4	1	1	1							1	1	1				1			1													
視神経周囲炎																																						
顔面神経麻痺	150	150	19	24	18	18	10	12	2	2	3	6	3	2	3	2	1	3		1	3	3	1	1	1			1		1		2	3	1		4		
血管迷走神経反射_失神を伴う	11	11	11																																			
血管迷走神経反射	996	996	977	13	4	1							1																									
失神	63	63	49	9	2	1																														2		
失神寸前の状態	203	203	202		1																																	
好酸球性心筋炎	1	1								1																												
免疫性心筋炎																																						
敗血症性心筋炎																																						
胸膜心膜炎																																						
収縮性心膜炎																																						
急性心不全	49	49	7	18	6	1	3	3	1	1	2			1								1		2					1							2		
心不全	65	65	13	22	3	3	7	2	1	1	2		1	2			1	1			1					1							1		1	2		
その他の心不全			3	3	1	2	1					1	1		1																					1		
心筋梗塞	108	108	22	23	14	10	5	2	4		1	2		3			1	1	1	1		2		1									2	1	3	9		
心筋症	14	14	3	4	1	1	1	1				1	1								1																	
ストレス心筋症	8	8	2	3		1	1																													1		
不整脈原性右室心筋症																																						
心筋損傷																																						
大動脈解離	47	47	10	14	3	3	2	2	1		3			1			2	1															2		1	2		
不整脈	49	49	23	7	9	6	1	1									2																					
その他の不整脈			42	25	10	10	9			1	2		1		1	1	2	1			1					1							2	2	2	4		
血栓症	27	27	4	2	5	3	3	1	1	1		2									2	3																
大脳静脈洞血栓症	8	8		2	1		1	1					1																					2				
大脳静脈血栓症	2	2																																	1	1		
その他の脳動静脈血栓症			2	1	1								1						1															1		1		
深部静脈血栓症	30	30	1	6	3	4		4			1	1	1	1			1	1		1	1	1	1													2		
四肢静脈血栓症	13	13	3	2	1	2				1			1	1								1			1													
その他の血栓症			1	10	6	5	4	1	4	2	2		6	3						2	1															3		
塞栓症	7	7		1	2	2	1						1																									
肺塞栓症	39	39	3	10	2	3	2	3		2	2	1		1			1	1	1		2				1								1	1		2		
その他の塞栓症			2	1	2	2					1							1	1																	1		
脳出血	115	115	12	27	9	12	6	4	7	4	3	3	2	5		3	2		3	1		1			2				1					3		5		
くも膜下出血	80	80	12	14	9	8	4	3	3	5	1		1	2		1	1		2	2		2					2			1			2	1		4		
その他の脳出血			7	16	10	7	1	5	1	3	4	2	1	1	1	3	1				1	1		1		1							3		1	5		
脳梗塞	278	278	39	70	26	25	26	9	10	6	4	10	5	1	2	2	3	3	2	1	4	5	5	1	1	1	1	1	1				8		1	5		
その他の脳梗塞			7	16	5	11	6	3	4	4	2		2					1	2	3	1	1	3													3		
肺梗塞	2	2			1																	1																
間質性肺炎	71	71	6	10	8	10	3	2	4	3	4	3		1	1	3	1	1	2									1					1		1	6		
急性呼吸窮迫症候群（ARDS）	10	10	1	2	1				1		2	1		1																						1		
横紋筋融解症	25	25	4	10	7			1	1	1			1																									
関節炎	162	162	55	56	10	8	4	1	1	6	1	2	2			1		2		1						1							3			8		
帯状疱疹	99	99	9	19	8	6	5	3	7	6	5	2	2		2		4	1		2		1	2	1	1	2		1					1	2	2	5		
その他の帯状疱疹								1																												1		
虫垂炎	1	1						1																														

接種から発症までの期間別報告数(ワクチン別・症状別) (報告日：2022年2月21日～2022年8月7日)

医療機関報告
2022年8月7日現在

※１報告に複数の症状があった場合は、該当する症状にそれぞれ集計
※同じ種類のワクチンを複数回接種した場合は、各接種日から発症までの期間にそれぞれ集計
※複数のワクチンが報告された場合は、該当するワクチンにそれぞれ集計
※症状名「TTS」（血栓症・血栓塞栓症（血小板減少を伴う））は、2021年8月3日以降に報告があったもののみ集計
※症状名「心筋炎」「心膜炎」は、2021年12月6日より、接種から28日以内に発症した場合に予防接種法に基づく報告義務となりました。なお、本票では2021年2月17日以降に報告があったすべてを集計しています。

新型コロナワクチン（ファイザー5～11歳用）	合計報告数（人）	合計報告症状数（件）	接種から発症までの期間別報告数（件）																																			左記のうち対象外報告数（件）
			0日	1日	2日	3日	4日	5日	6日	7日	8日	9日	10日	11日	12日	13日	14日	15日	16日	17日	18日	19日	20日	21日	22日	23日	24日	25日	26日	27日	28日	29日	30-60日	61-90日	≧91日	不明	発症後接種	
アナフィラキシー	8	8	8																																			
TTS																																						
心筋炎	6	6		3		1							1										1															
心膜炎	2	2		2																																		
けいれん	10	10	5	2		3																																
ギラン・バレ症候群																																						
急性散在性脳脊髄炎(ＡＤＥＭ)																																						
血栓性血小板減少性紫斑病																																						
血小板減少性紫斑病	1	1				1																																
血小板減少症																																						
DIC																																						
血管炎	1	1		1																																		
毛細血管漏出症候群																																						
無菌性髄膜炎	2	2		1	1																																	
髄膜炎																																						
脳炎・脳症																																						
脊髄炎																																						
視神経脊髄炎（NMO）																																						
視神経炎																																						
視神経周囲炎																																						
顔面神経麻痺																																						
血管迷走神経反射_失神を伴う																																						
血管迷走神経反射	16	16	16																																			
失神																																						
失神寸前の状態																																						
好酸球性心筋炎																																						
免疫性心筋炎																																						
敗血症性心筋炎																																						
胸膜心膜炎																																						
収縮性心膜炎																																						
急性心不全																																						
心不全	1	1		1																																		
その他の心不全																																						
心筋梗塞																																						
心筋症																																						
ストレス心筋症																																						
不整脈原性右室心筋症																																						
心筋損傷																																						
大動脈解離																																						
不整脈	1	1	1																																			
その他の不整脈			1										1																									
血栓症																																						
大脳静脈洞血栓症																																						
大脳静脈血栓症																																						
その他の脳動静脈血栓症																																						
深部静脈血栓症																																						
四肢静脈血栓症																																						
その他の血栓症																																						
塞栓症																																						
肺塞栓症																																						
その他の塞栓症																																						
脳出血																																						
くも膜下出血																																						
その他の脳出血																																						
脳梗塞																																						
その他の脳梗塞																																						
肺梗塞																																						
間質性肺炎																																						
急性呼吸窮迫症候群（ARDS）																																						
横紋筋融解症																																						
関節炎	1	1		1																																		
帯状疱疹																																						
その他の帯状疱疹																																						
虫垂炎																																						

接種から発症までの期間別報告数(ワクチン別・症状別) (報告日：2021年5月22日～2022年8月7日)

医療機関報告
2022年8月7日現在

※１報告に複数の症状があった場合は、該当する症状にそれぞれ集計
※同じ種類のワクチンを複数回接種した場合は、各接種日から発症までの期間にそれぞれ集計
※複数のワクチンが報告された場合は、該当するワクチンにそれぞれ集計
※症状名「TTS」（血栓症・血栓塞栓症（血小板減少を伴う））は、2021年8月3日以降に報告があったもののみ集計
※症状名「心筋炎」「心膜炎」は、2021年12月6日より、接種から28日以内に発症した場合に予防接種法に基づく報告義務となりました。なお、本票では2021年2月17日以降に報告があったすべてを集計しています。

新型コロナワクチン（モデルナ）	合計報告数（人）	合計報告症状数（件）	接種から発症までの期間別報告数（件）																																			左記のうち対象外報告数（件）
			0日	1日	2日	3日	4日	5日	6日	7日	8日	9日	10日	11日	12日	13日	14日	15日	16日	17日	18日	19日	20日	21日	22日	23日	24日	25日	26日	27日	28日	29日	30-60日	61-90日	≧91日	不明	発症後接種	
アナフィラキシー	502	502	476	13	4	3	1				1			1						1																2		
TTS	27	27	2	7		4	1	2	1	2		1	2		2	1									2													
心筋炎	229	229	16	49	64	57	16	5		5		1	1	1	1	1	1				1	1		1			1		1	1		1	1			3		
心膜炎	53	53	2	18	13	9	3	2		2			2	1										1														
けいれん	101	101	66	23	4	3	1						1		1																		2					
ギラン・バレ症候群	24	24	3	1	1	3	1			1	3	3		1	1		3	1					1													1		
急性散在性脳脊髄炎(ＡＤＥＭ)	9	9	1		1	1				2	1						1			1				1														
血栓性血小板減少性紫斑病																																						
血小板減少性紫斑病	12	12		3	1		1	1					1	1	1			1					1						1									
血小板減少症	7	7	1		2		1						1	1										1														
DIC	4	4	1	1						1									1																			
血管炎	7	7	2	3																				1												1		
毛細血管漏出症候群																																						
無菌性髄膜炎	10	10	1	1	1	1	1		1			1							1															1		1		
髄膜炎	2	2		1	1																																	
脳炎・脳症	19	19	5	3		3		1			1		1	1			1		1															1	1			
脊髄炎	15	15		4	3	3				1										1									1				1			1		
視神経脊髄炎（NMO）	1	1											1																									
視神経炎	8	8		1	1			1	1		1						2																1					
視神経周囲炎	1	1						1																														
顔面神経麻痺	28	28	6	6	4	1	1	1			1		1		1				1				1						1				1	1		1		
血管迷走神経反射_失神を伴う	1	1	1																																			
血管迷走神経反射	1010	1010	1001	6	1	1																														1		
失神	14	14	8	3	1																												1			1		
失神寸前の状態	77	77	75	2																																		
好酸球性心筋炎																																						
免疫性心筋炎																																						
敗血症性心筋炎																																						
胸膜心膜炎																																						
収縮性心膜炎																																						
急性心不全	6	6	1	2	1		1			1																												
心不全	5	5	3	1																													1					
その他の心不全																																						
心筋梗塞	16	16	4	2	3	1				2					1													1						1		1		
心筋症	2	2		1		1																																
ストレス心筋症																																						
不整脈原性右室心筋症																																						
心筋損傷																																						
大動脈解離	8	8	2	3	1		1			1																												
不整脈	7	7	5	1	1																																	
その他の不整脈			3	7	1	4		1					1																				2			2		
血栓症	2	2				2																																
大脳静脈洞血栓症	5	5			1	1	3																															
大脳静脈血栓症																																						
その他の脳動静脈血栓症																																						
深部静脈血栓症	1	1																																		1		
四肢静脈血栓症	2	2		1														1																				
その他の血栓症			1	1	1	1	1				1			1		1					1																	
塞栓症																																						
肺塞栓症	2	2					1																													1		
その他の塞栓症				1														1																				
脳出血	8	8	2	3	1				2																													
くも膜下出血	10	10	1		1		3			3										1																1		
その他の脳出血			2	3	2				1															1														
脳梗塞	16	16	2	6	2	5									1																							
その他の脳梗塞			1	1				1								1		1			1																	
肺梗塞																																						
間質性肺炎	19	19	3	2	3	1		1	1	1	1				1		1																1	1	1	1		
急性呼吸窮迫症候群（ARDS）	1	1								1																												
横紋筋融解症	10	10	1	3	3		1	1		1																												
関節炎	21	21	11	2	2	4																														2		
帯状疱疹	10	10		1	1			1			1	2		1											1								1			1		
その他の帯状疱疹			1	1																																		
虫垂炎	1	1			1																																	

接種から発症までの期間別報告数(ワクチン別・症状別) (報告日：2021年8月3日～2022年8月7日)

医療機関報告
2022年8月7日現在

※１報告に複数の症状があった場合は、該当する症状にそれぞれ集計
※同じ種類のワクチンを複数回接種した場合は、各接種日から発症までの期間にそれぞれ集計
※複数のワクチンが報告された場合は、該当するワクチンにそれぞれ集計
※症状名「TTS」（血栓症・血栓塞栓症（血小板減少を伴う））は、2021年8月3日以降に報告があったもののみ集計
※症状名「心筋炎」「心膜炎」は、2021年12月6日より、接種から28日以内に発症した場合に予防接種法に基づく報告義務となりました。なお、本票では2021年2月17日以降に報告があったすべてを集計しています。

新型コロナワクチン（アストラゼネカ）	合計報告数（人）	合計報告症状数（件）	接種から発症までの期間別報告数（件）																																			左記のうち対象外報告数（件）
			0日	1日	2日	3日	4日	5日	6日	7日	8日	9日	10日	11日	12日	13日	14日	15日	16日	17日	18日	19日	20日	21日	22日	23日	24日	25日	26日	27日	28日	29日	30-60日	61-90日	≧91日	不明	発症後接種	
アナフィラキシー	6	6	6																																			
TTS	2	2								1																							1					
心筋炎																																						
心膜炎																																						
けいれん																																						
ギラン・バレ症候群																																						
急性散在性脳脊髄炎(ＡＤＥＭ)																																						
血栓性血小板減少性紫斑病																																						
血小板減少性紫斑病																																						
血小板減少症																																						
DIC																																						
血管炎																																						
毛細血管漏出症候群																																						
無菌性髄膜炎																																						
髄膜炎																																						
脳炎・脳症																																						
脊髄炎																																						
視神経脊髄炎（NMO）																																						
視神経炎																																						
視神経周囲炎																																						
顔面神経麻痺																																						
血管迷走神経反射_失神を伴う																																						
血管迷走神経反射																																						
失神																																						
失神寸前の状態																																						
好酸球性心筋炎																																						
免疫性心筋炎																																						
敗血症性心筋炎																																						
胸膜心膜炎																																						
収縮性心膜炎																																						
急性心不全																																						
心不全																																						
その他の心不全																																						
心筋梗塞																																						
心筋症																																						
ストレス心筋症																																						
不整脈原性右室心筋症																																						
心筋損傷																																						
大動脈解離																																						
不整脈																																						
その他の不整脈																																						
血栓症																																						
大脳静脈洞血栓症																																						
大脳静脈血栓症																																						
その他の脳動静脈血栓症																																						
深部静脈血栓症	1	1																																		1		
四肢静脈血栓症																																						
その他の血栓症																																						
塞栓症																																						
肺塞栓症	1	1																																		1		
その他の塞栓症																																						
脳出血																																						
くも膜下出血																																						
その他の脳出血																																						
脳梗塞	1	1																			1																	
その他の脳梗塞																																						
肺梗塞																																						
間質性肺炎																																						
急性呼吸窮迫症候群（ARDS）																																						
横紋筋融解症	1	1			1																																	
関節炎																																						
帯状疱疹																																						
その他の帯状疱疹																																						
虫垂炎																																						

接種から発症までの期間別報告数(ワクチン別・症状別) (報告日：2022年5月25日～2022年8月7日)

医療機関報告
2022年8月7日現在

※１報告に複数の症状があった場合は、該当する症状にそれぞれ集計
※同じ種類のワクチンを複数回接種した場合は、各接種日から発症までの期間にそれぞれ集計
※複数のワクチンが報告された場合は、該当するワクチンにそれぞれ集計
※症状名「TTS」（血栓症・血栓塞栓症（血小板減少を伴う））は、2021年8月3日以降に報告があったもののみ集計
※症状名「心筋炎」「心膜炎」は、2021年12月6日より、接種から28日以内に発症した場合に予防接種法に基づく報告義務となりました。なお、本票では2021年2月17日以降に報告があったすべてを集計しています。

新型コロナワクチン（ノババックス／武田）	合計報告数（人）	合計報告症状数（件）	接種から発症までの期間別報告数（件）																																			左記のうち対象外報告数（件）
			0日	1日	2日	3日	4日	5日	6日	7日	8日	9日	10日	11日	12日	13日	14日	15日	16日	17日	18日	19日	20日	21日	22日	23日	24日	25日	26日	27日	28日	29日	30-60日	61-90日	≧91日	不明	発症後接種	
アナフィラキシー	9	9	9																																			
TTS																																						
心筋炎																																						
心膜炎																																						
けいれん	1	1	1																																			
ギラン・バレ症候群																																						
急性散在性脳脊髄炎(ＡＤＥＭ)																																						
血栓性血小板減少性紫斑病																																						
血小板減少性紫斑病																																						
血小板減少症																																						
DIC																																						
血管炎																																						
毛細血管漏出症候群																																						
無菌性髄膜炎																																						
髄膜炎																																						
脳炎・脳症																																						
脊髄炎																																						
視神経脊髄炎（NMO）																																						
視神経炎																																						
視神経周囲炎																																						
顔面神経麻痺																																						
血管迷走神経反射_失神を伴う																																						
血管迷走神経反射																																						
失神																																						
失神寸前の状態																																						
好酸球性心筋炎																																						
免疫性心筋炎																																						
敗血症性心筋炎																																						
胸膜心膜炎																																						
収縮性心膜炎																																						
急性心不全																																						
心不全																																						
その他の心不全																																						
心筋梗塞																																						
心筋症																																						
ストレス心筋症																																						
不整脈原性右室心筋症																																						
心筋損傷																																						
大動脈解離																																						
不整脈																																						
その他の不整脈																																						
血栓症																																						
大脳静脈洞血栓症																																						
大脳静脈血栓症																																						
その他の脳動静脈血栓症																																						
深部静脈血栓症																																						
四肢静脈血栓症																																						
その他の血栓症																																						
塞栓症																																						
肺塞栓症																																						
その他の塞栓症																																						
脳出血																																						
くも膜下出血																																						
その他の脳出血																																						
脳梗塞																																						
その他の脳梗塞																																						
肺梗塞																																						
間質性肺炎																																						
急性呼吸窮迫症候群（ARDS）																																						
横紋筋融解症																																						
関節炎																																						
帯状疱疹																																						
その他の帯状疱疹																																						
虫垂炎																																						