接種週別製造販売業者別報告数（報告日：2021年2月17日～2023年4月30日）

医療機関報告

新型コロナワクチン（ファイザー_起源株）（n=29,959）

報告頻度=0.012%
(報告件数[29,959]/累積接種件数[241,805,323])

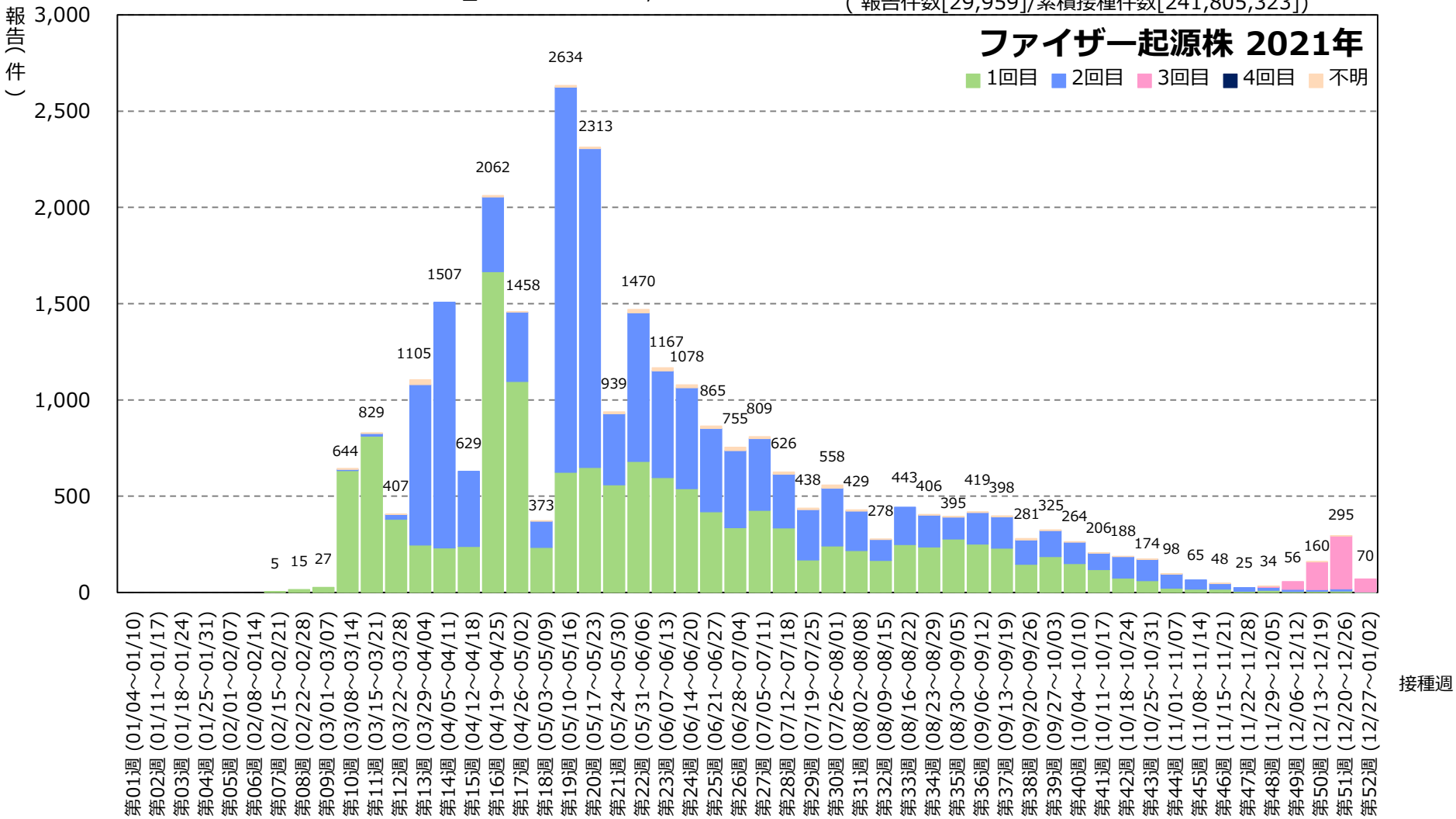

※報告件数29,959件（報告人数29,959人）の内訳

グラフ内に表示されている件数：29,778件

グラフ内に表示されている期間よりも以前の接種日：0件

接種日不明：181件

※複数の接種日が報告された場合は、該当する疫学週にそれぞれ集計

※複数のワクチンが報告された場合は、該当するワクチンにそれぞれ集計

※2023年4月28日（第17週）以降の累積接種件数の算出方法を変更

2023年4月30日現在

接種週別製造販売業者別報告数（報告日：2021年2月17日～2023年4月30日）

医療機関報告

新型コロナワクチン（ファイザー_起源株）（n=29,959）

報告頻度=0.012%
(報告件数[29,959]/累積接種件数[241,805,323])

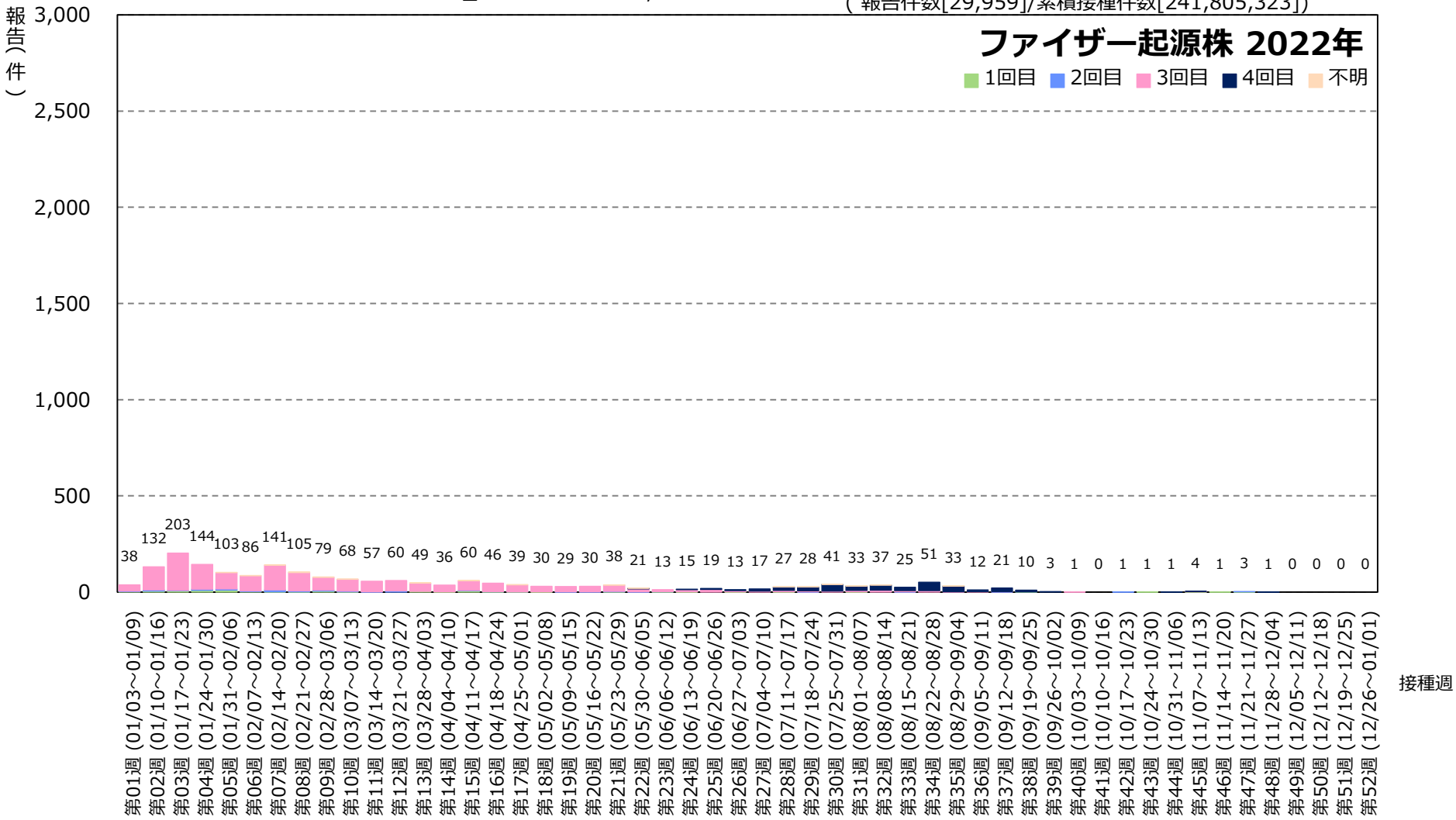

※複数の接種日が報告された場合は、該当する疫学週にそれぞれ集計
※複数のワクチンが報告された場合は、該当するワクチンにそれぞれ集計
※2023年4月28日（第17週）以降の累積接種件数の算出方法を変更

2023年4月30日現在

接種週別製造販売業者別報告数（報告日：2021年2月17日～2023年4月30日）

医療機関報告

新型コロナワクチン（ファイザー_起源株）（n=29,959）

報告頻度=0.012%
(報告件数[29,959]/累積接種件数[241,805,323])

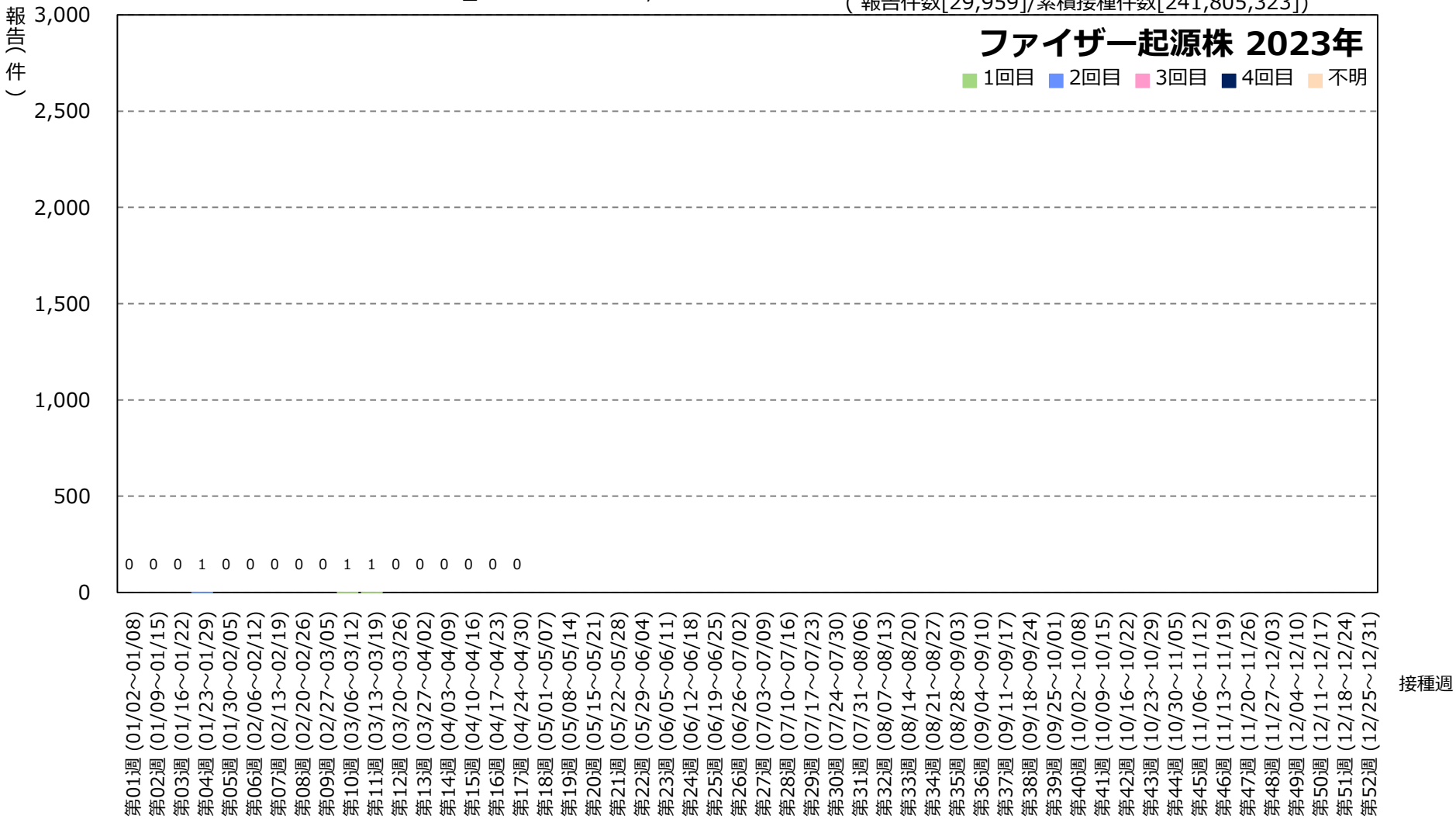

※複数の接種日が報告された場合は、該当する疫学週にそれぞれ集計
※複数のワクチンが報告された場合は、該当するワクチンにそれぞれ集計
※2023年4月28日（第17週）以降の累積接種件数の算出方法を変更

2023年4月30日現在

接種週別製造販売業者別報告数（報告日：2022年9月20日～2023年4月30日）

医療機関報告

新型コロナワクチン（ファイザー_2価起源株/オミクロン株BA1）（n=100）

報告頻度=0.001%
(報告件数[100]/累積接種件数[8,207,035])

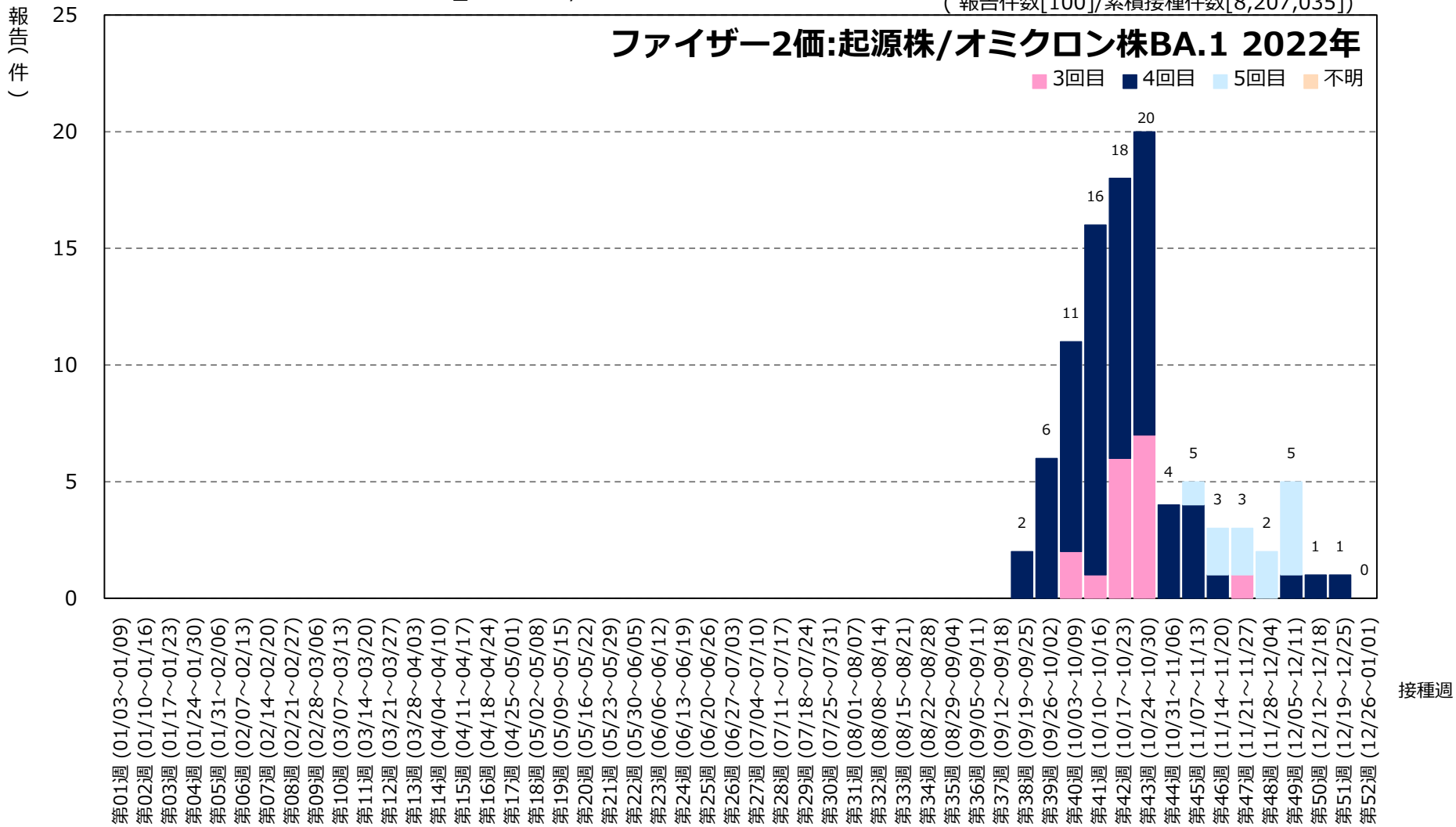

※報告件数100件（報告人数100人）の内訳

グラフ内に表示されている件数：99件

グラフ内に表示されている期間よりも以前の接種日：0件

接種日不明：1件

※複数の接種日が報告された場合は、該当する疫学週にそれぞれ集計

※複数のワクチンが報告された場合は、該当するワクチンにそれぞれ集計

※2023年4月28日（第17週）以降の累積接種件数の算出方法を変更

2023年4月30日現在

接種週別製造販売業者別報告数（報告日：2022年9月20日～2023年4月30日）

医療機関報告

新型コロナワクチン（ファイザー_2価起源株/オミクロン株BA1）（n=100）

報告頻度=0.001%
(報告件数[100]/累積接種件数[8,207,035])

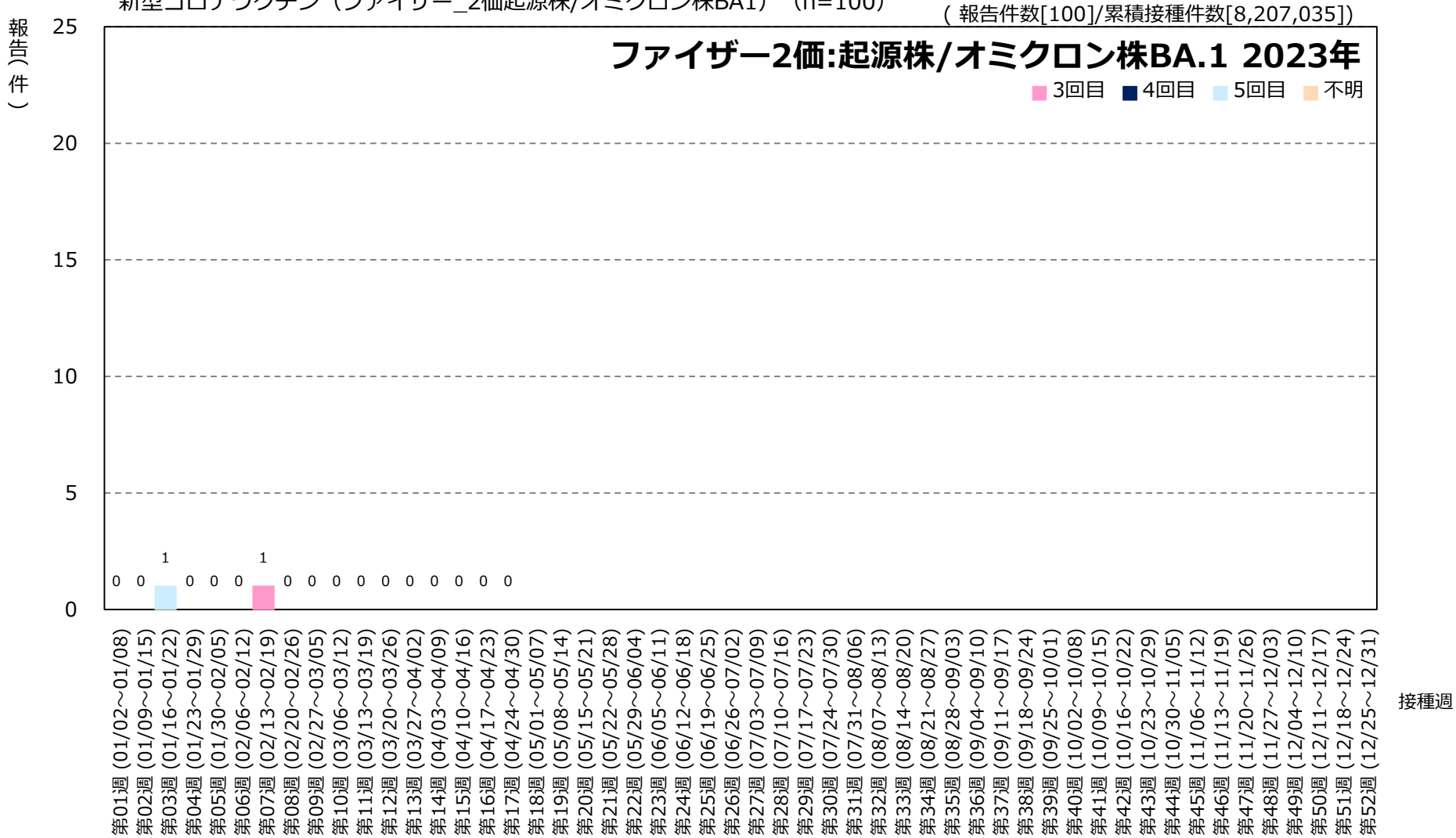

※複数の接種日が報告された場合は、該当する疫学週にそれぞれ集計
※複数のワクチンが報告された場合は、該当するワクチンにそれぞれ集計
※2023年4月28日（第17週）以降の累積接種件数の算出方法を変更

2023年4月30日現在

接種週別製造販売業者別報告数（報告日：2022年10月13日～2023年4月30日）

医療機関報告

新型コロナワクチン（ファイザー_2価起源株/オミクロン株BA4-5）（n=588）

報告頻度=0.001%
(報告件数[588]/累積接種件数[44,211,452])

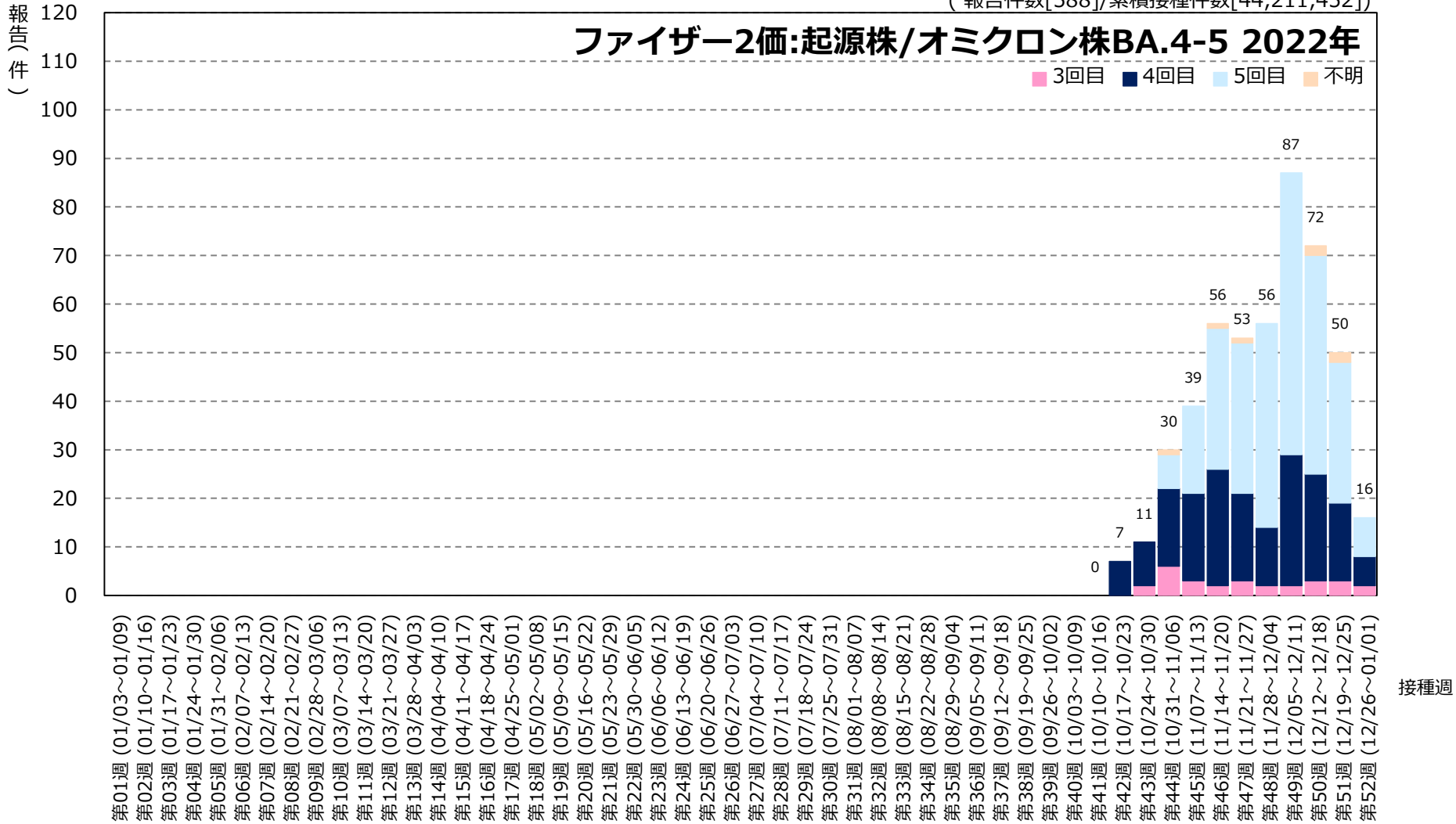

※報告件数588件（報告人数588人）の内訳

グラフ内に表示されている件数：588件

グラフ内に表示されている期間よりも以前の接種日：0件

接種日不明：0件

※複数の接種日が報告された場合は、該当する疫学週にそれぞれ集計

※複数のワクチンが報告された場合は、該当するワクチンにそれぞれ集計

※2023年4月28日（第17週）以降の累積接種件数の算出方法を変更

2023年4月30日現在

接種週別製造販売業者別報告数（報告日：2022年10月13日～2023年4月30日）

医療機関報告

新型コロナワクチン（ファイザー_2価起源株/オミクロン株BA4-5）（n=588）

報告頻度=0.001%
(報告件数[588]/累積接種件数[44,211,452])

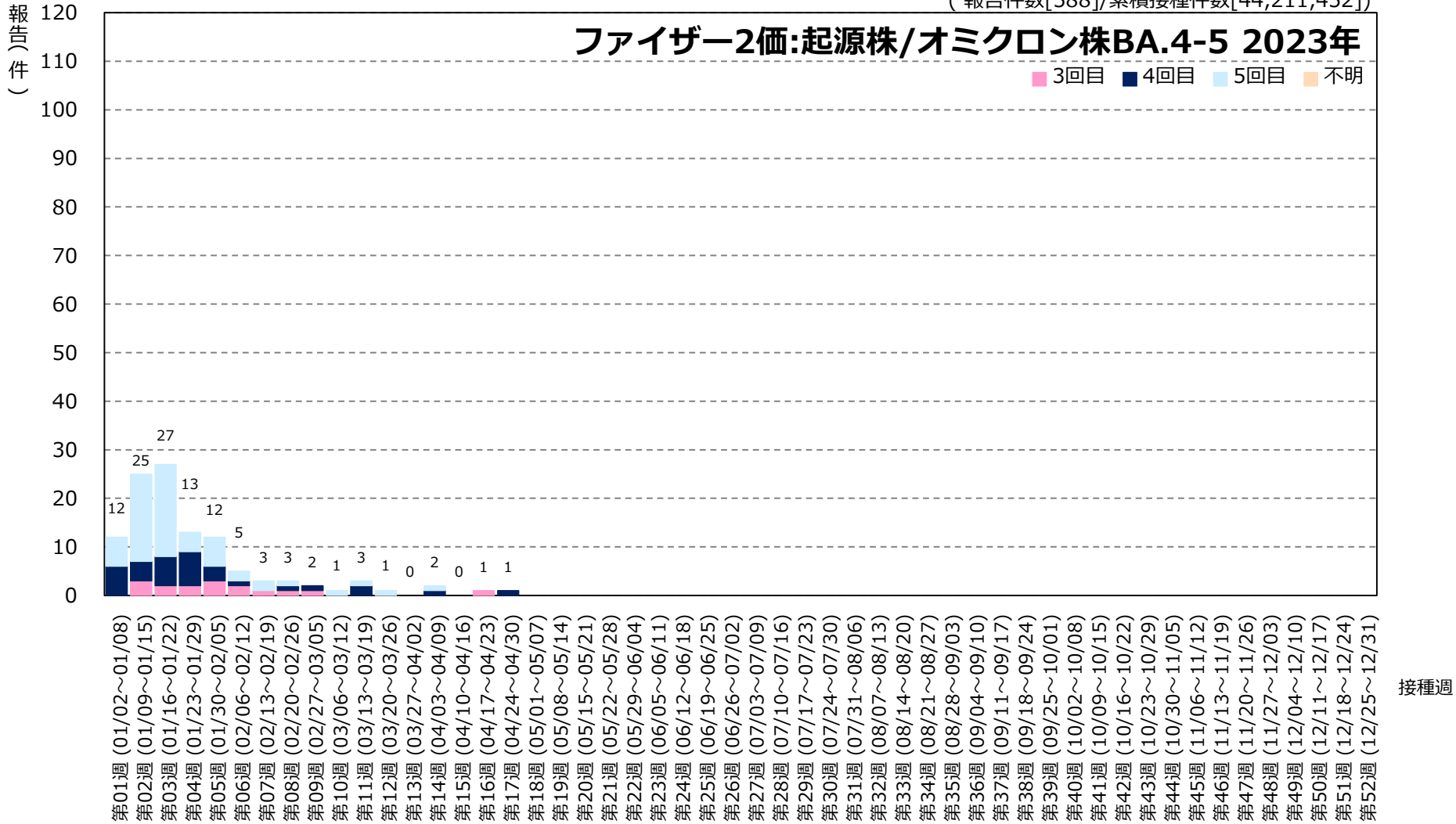

※複数の接種日が報告された場合は、該当する疫学週にそれぞれ集計
※複数のワクチンが報告された場合は、該当するワクチンにそれぞれ集計
※2023年4月28日（第17週）以降の累積接種件数の算出方法を変更

2023年4月30日現在

接種週別製造販売業者別報告数（報告日：2022年10月24日～2023年4月30日）

医療機関報告

新型コロナワクチン（ファイザー6ヵ月～4歳用）（n=8）

報告頻度=0.002%
(報告件数[8]/累積接種件数[438,605])

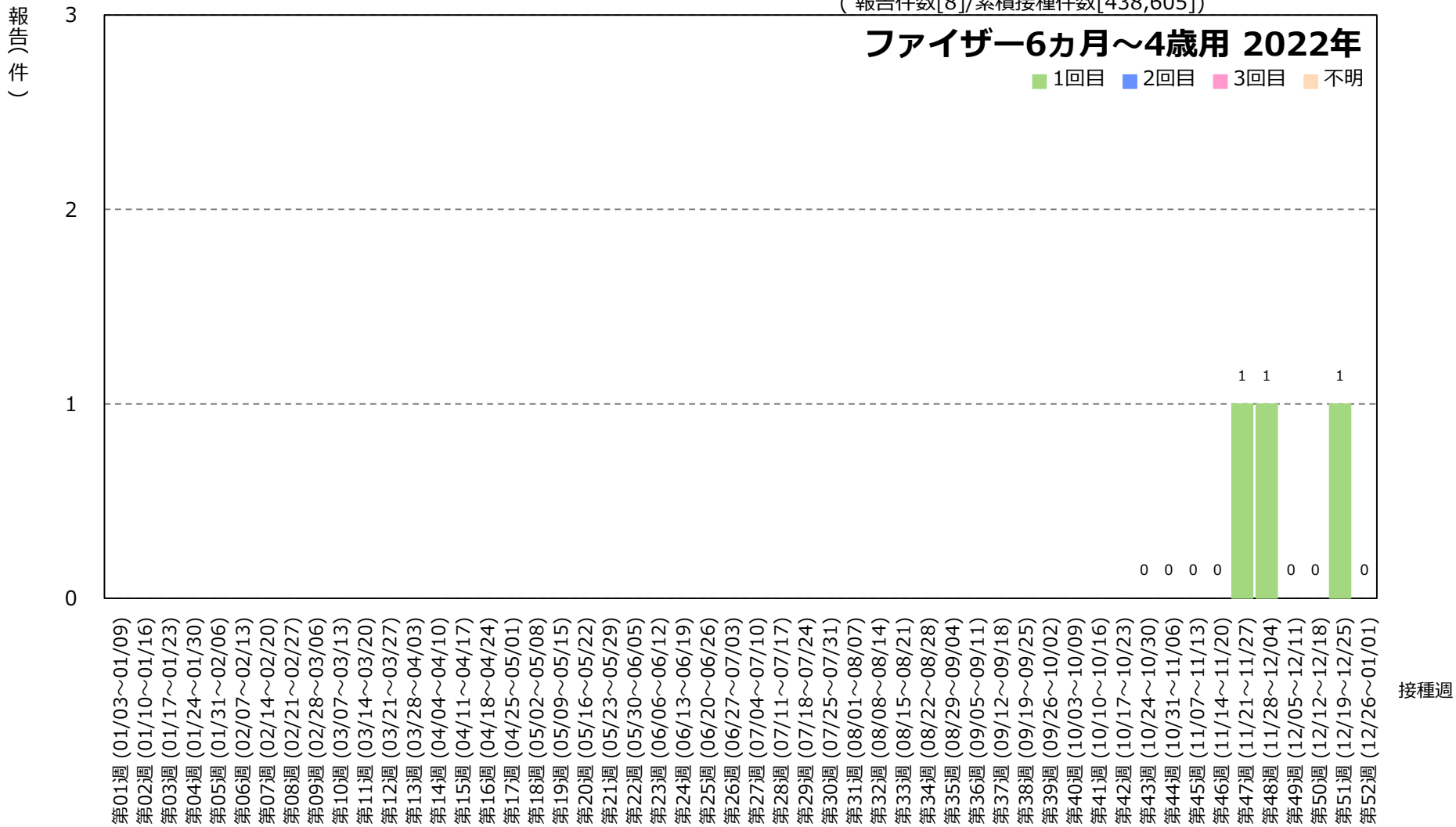

※報告件数8件（報告人数8人）の内訳

グラフ内に表示されている件数：8件
グラフ内に表示されている期間よりも以前の接種日：0件
接種日不明：0件

※複数の接種日が報告された場合は、該当する疫学週にそれぞれ集計
※複数のワクチンが報告された場合は、該当するワクチンにそれぞれ集計
※2023年4月28日（第17週）以降の累積接種件数の算出方法を変更

2023年4月30日現在

接種週別製造販売業者別報告数（報告日：2022年10月24日～2023年4月30日）

医療機関報告

新型コロナワクチン（ファイザー6ヵ月～4歳用）（n=8）

報告頻度=0.002%
(報告件数[8]/累積接種件数[438,605])

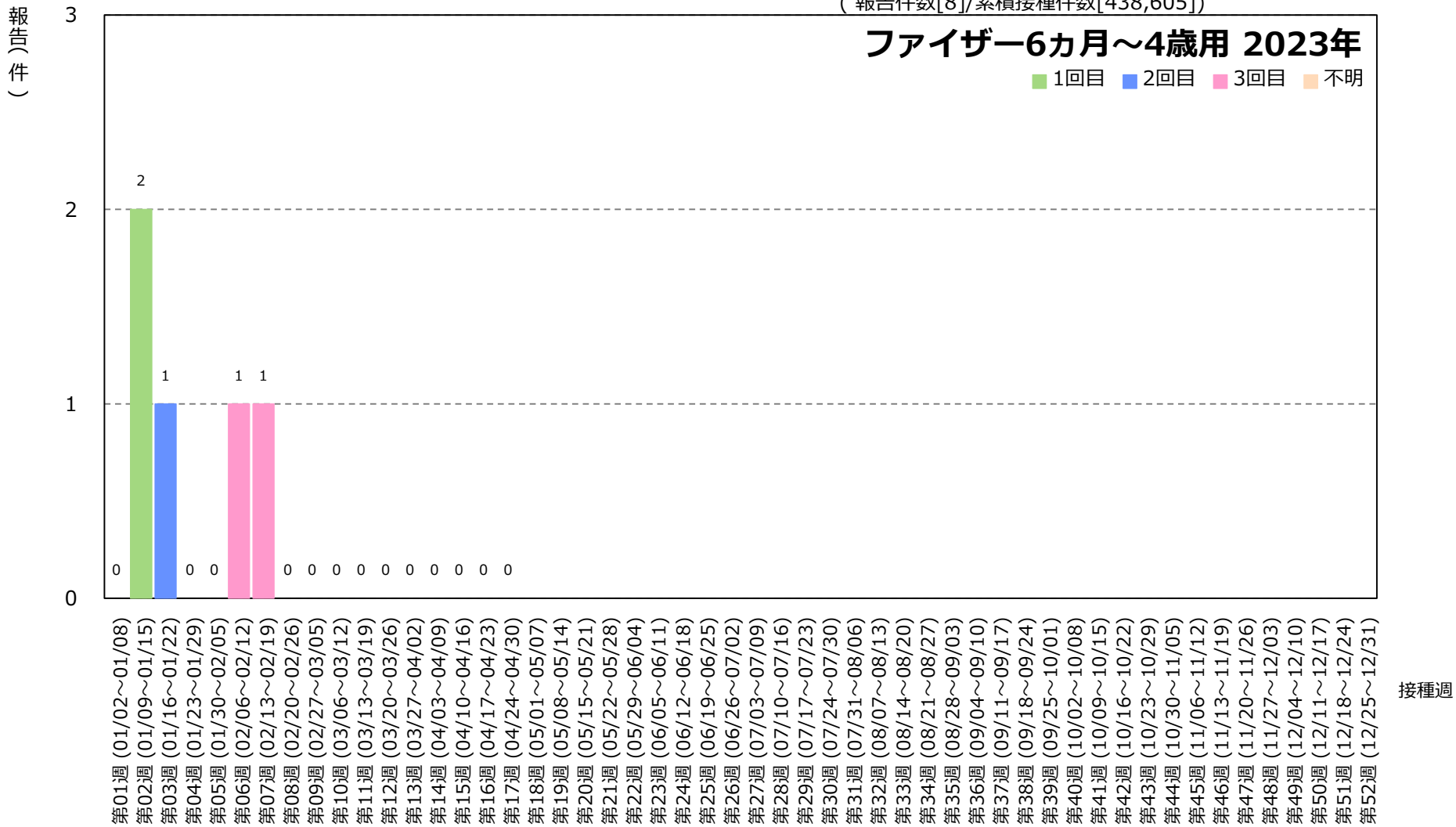

※複数の接種日が報告された場合は、該当する疫学週にそれぞれ集計
※複数のワクチンが報告された場合は、該当するワクチンにそれぞれ集計
※2023年4月28日（第17週）以降の累積接種件数の算出方法を変更

2023年4月30日現在

接種週別製造販売業者別報告数（報告日：2022年2月21日～2023年4月30日）

医療機関報告

新型コロナワクチン（ファイザー5～11歳用_起源株）（n=145）

報告頻度=0.003%
(報告件数[145]/累積接種件数[4,148,978])

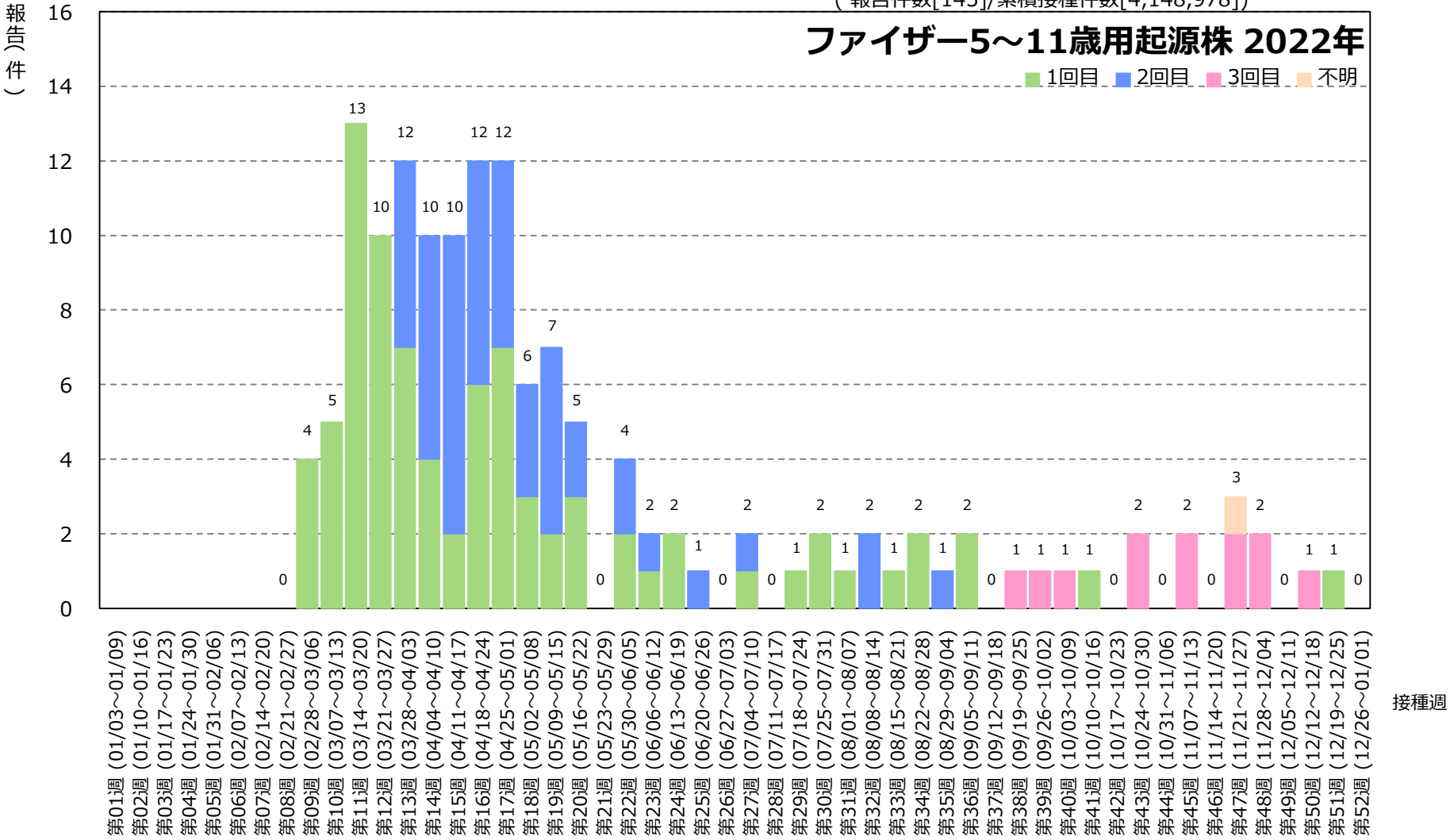

※報告件数145件（報告人数145人）の内訳

グラフ内に表示されている件数：145件

グラフ内に表示されている期間よりも以前の接種日：0件

接種日不明：0件

※複数の接種日が報告された場合は、該当する疫学週にそれぞれ集計

※複数のワクチンが報告された場合は、該当するワクチンにそれぞれ集計

※2023年4月28日（第17週）以降の累積接種件数の算出方法を変更

2023年4月30日現在

接種週別製造販売業者別報告数（報告日：2022年2月21日～2023年4月30日）

医療機関報告

新型コロナワクチン（ファイザー5～11歳用_起源株）（n=145）

報告頻度=0.003%
(報告件数[145]/累積接種件数[4,148,978])

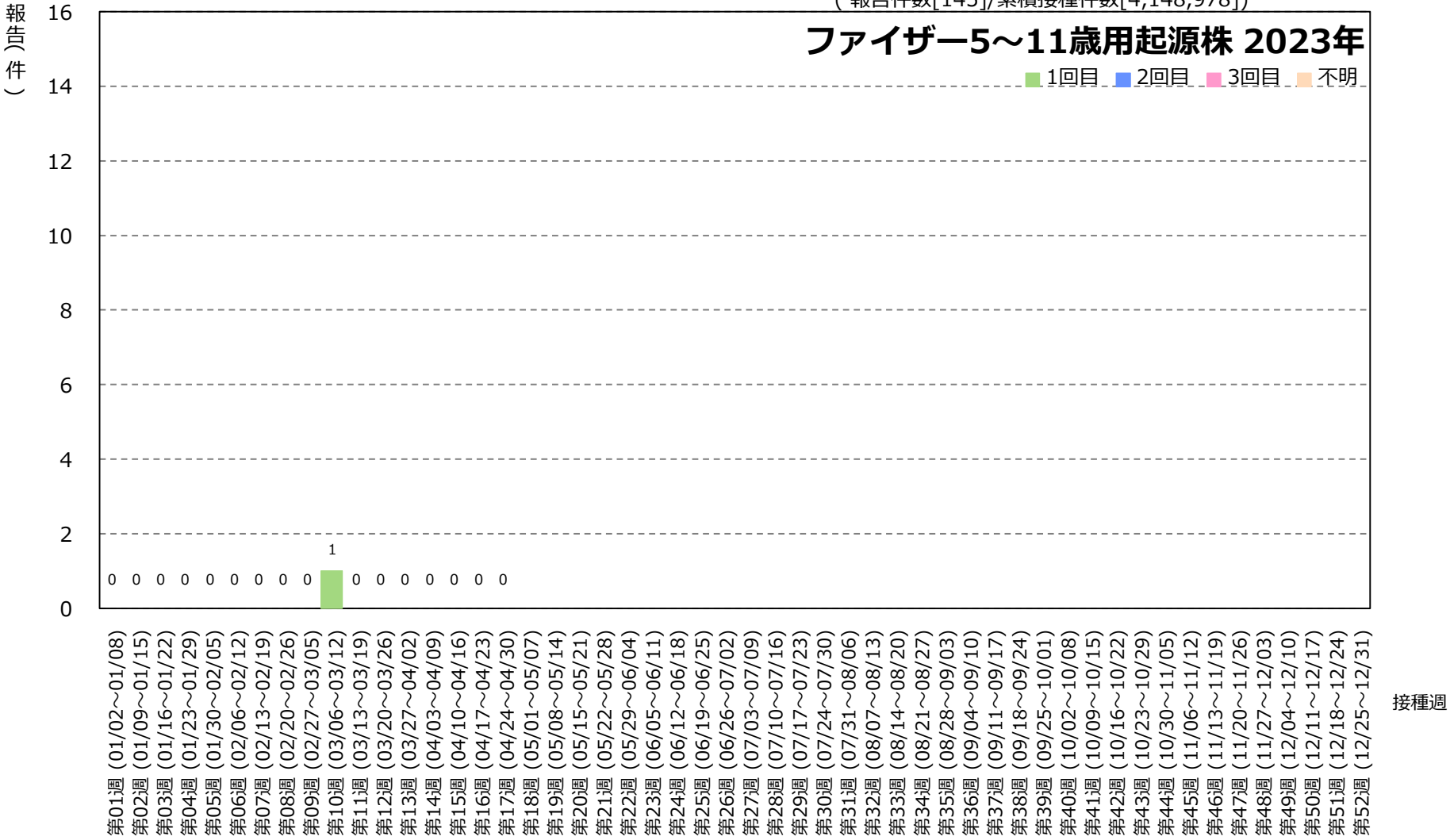

※複数の接種日が報告された場合は、該当する疫学週にそれぞれ集計
※複数のワクチンが報告された場合は、該当するワクチンにそれぞれ集計
※2023年4月28日（第17週）以降の累積接種件数の算出方法を変更

2023年4月30日現在

接種週別製造販売業者別報告数（報告日：2023年3月8日～2023年4月30日）

医療機関報告

新型コロナワクチン（ファイザー5～11歳用_2価起源株/オミクロン株BA4-5）（n=1）

報告頻度=0.001%
(報告件数[1]/累積接種件数[112,866])

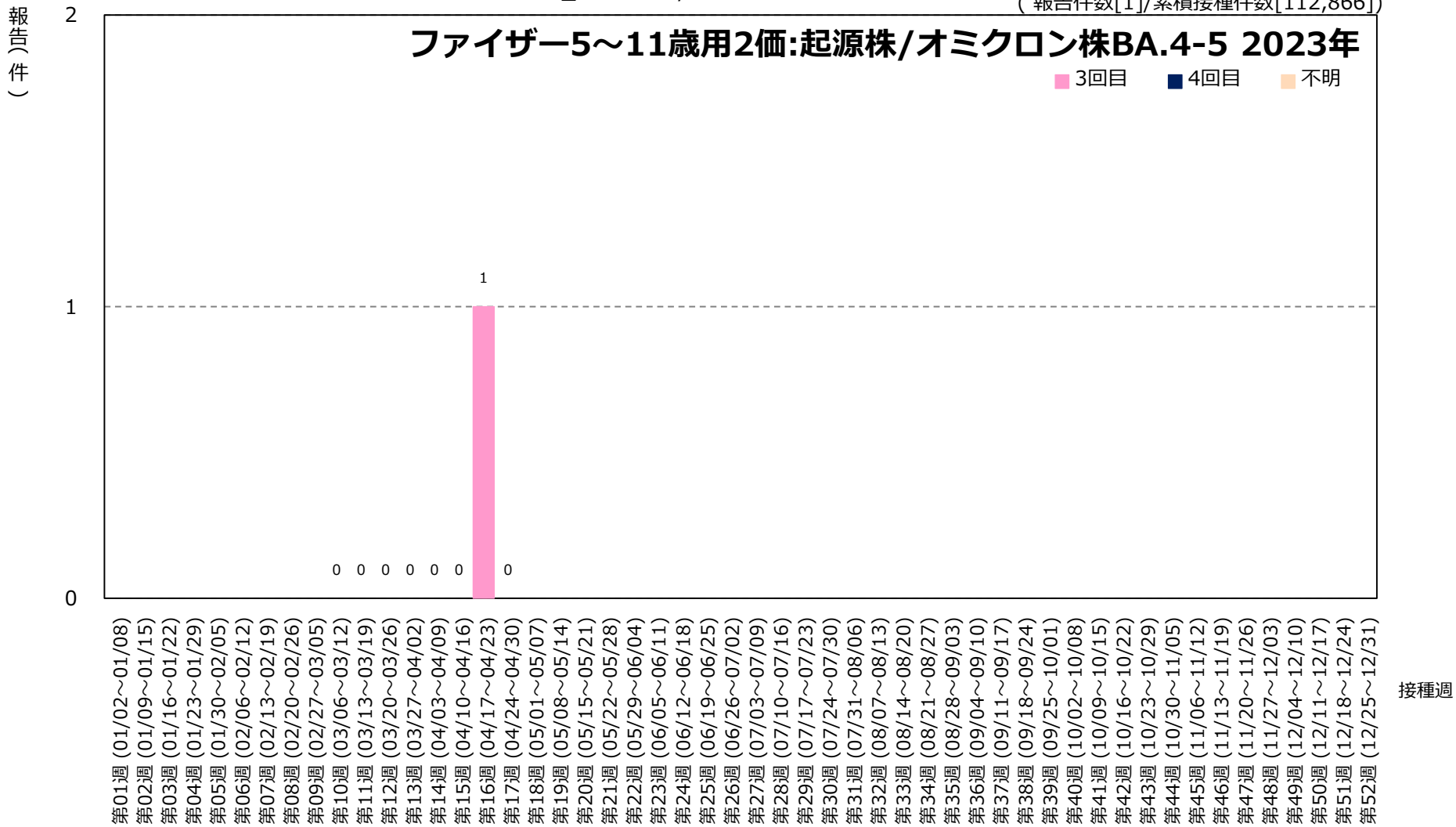

※報告件数1件（報告人数1人）の内訳

グラフ内に表示されている件数：1件
グラフ内に表示されている期間よりも以前の接種日：0件
接種日不明：0件

※複数の接種日が報告された場合は、該当する疫学週にそれぞれ集計
※複数のワクチンが報告された場合は、該当するワクチンにそれぞれ集計
※2023年4月28日（第17週）以降の累積接種件数の算出方法を変更

2023年4月30日現在

接種週別製造販売業者別報告数（報告日：2021年5月22日～2023年4月30日）

医療機関報告

新型コロナワクチン（モデルナ_起源株）（n=5,458）

報告頻度=0.007%
(報告件数[5,458]/累積接種件数[79,215,764])

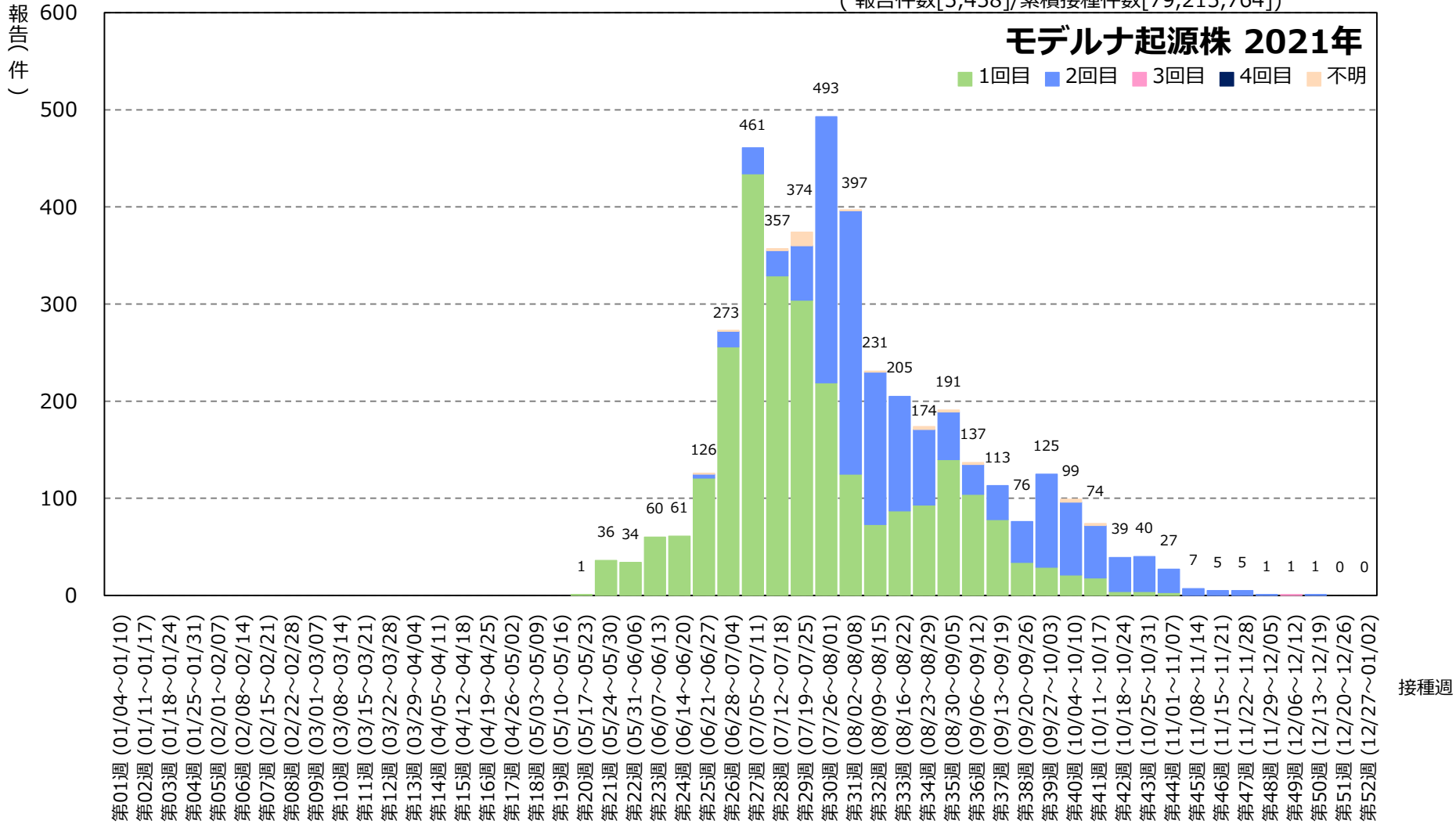

※報告件数5,458件（報告人数5,458人）の内訳

グラフ内に表示されている件数：5,439件

グラフ内に表示されている期間よりも以前の接種日：0件

接種日不明：19件

※複数の接種日が報告された場合は、該当する疫学週にそれぞれ集計

※複数のワクチンが報告された場合は、該当するワクチンにそれぞれ集計

※2023年4月28日（第17週）以降の累積接種件数の算出方法を変更

※モデルナ社の新型コロナワクチン（起源株）の特例臨時接種は、2023年2月11日をもって終了しました

2023年4月30日現在

接種週別製造販売業者別報告数（報告日：2021年5月22日～2023年4月30日）

医療機関報告

新型コロナワクチン（モデルナ_起源株）（n=5,458）

報告頻度=0.007%
(報告件数[5,458]/累積接種件数[79,215,764])

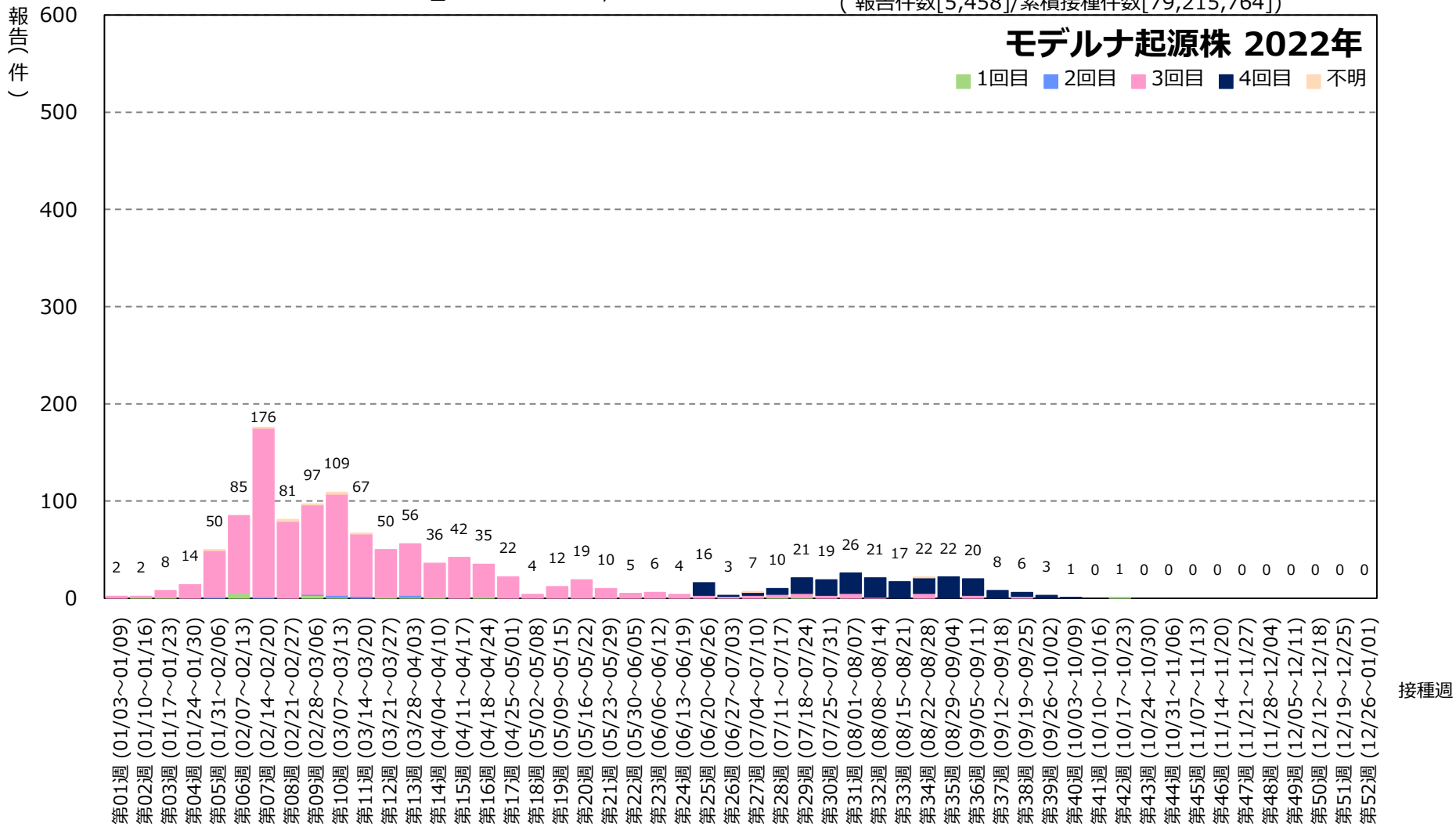

※複数の接種日が報告された場合は、該当する疫学週にそれぞれ集計
※複数のワクチンが報告された場合は、該当するワクチンにそれぞれ集計
※2023年4月28日（第17週）以降の累積接種件数の算出方法を変更
※モデルナ社の新型コロナワクチン（起源株）の特例臨時接種は、2023年2月11日をもって終了しました

2023年4月30日現在

接種週別製造販売業者別報告数（報告日：2021年5月22日～2023年4月30日）

医療機関報告

新型コロナワクチン（モデルナ_起源株）（n=5,458）

報告頻度=0.007%
(報告件数[5,458]/累積接種件数[79,215,764])

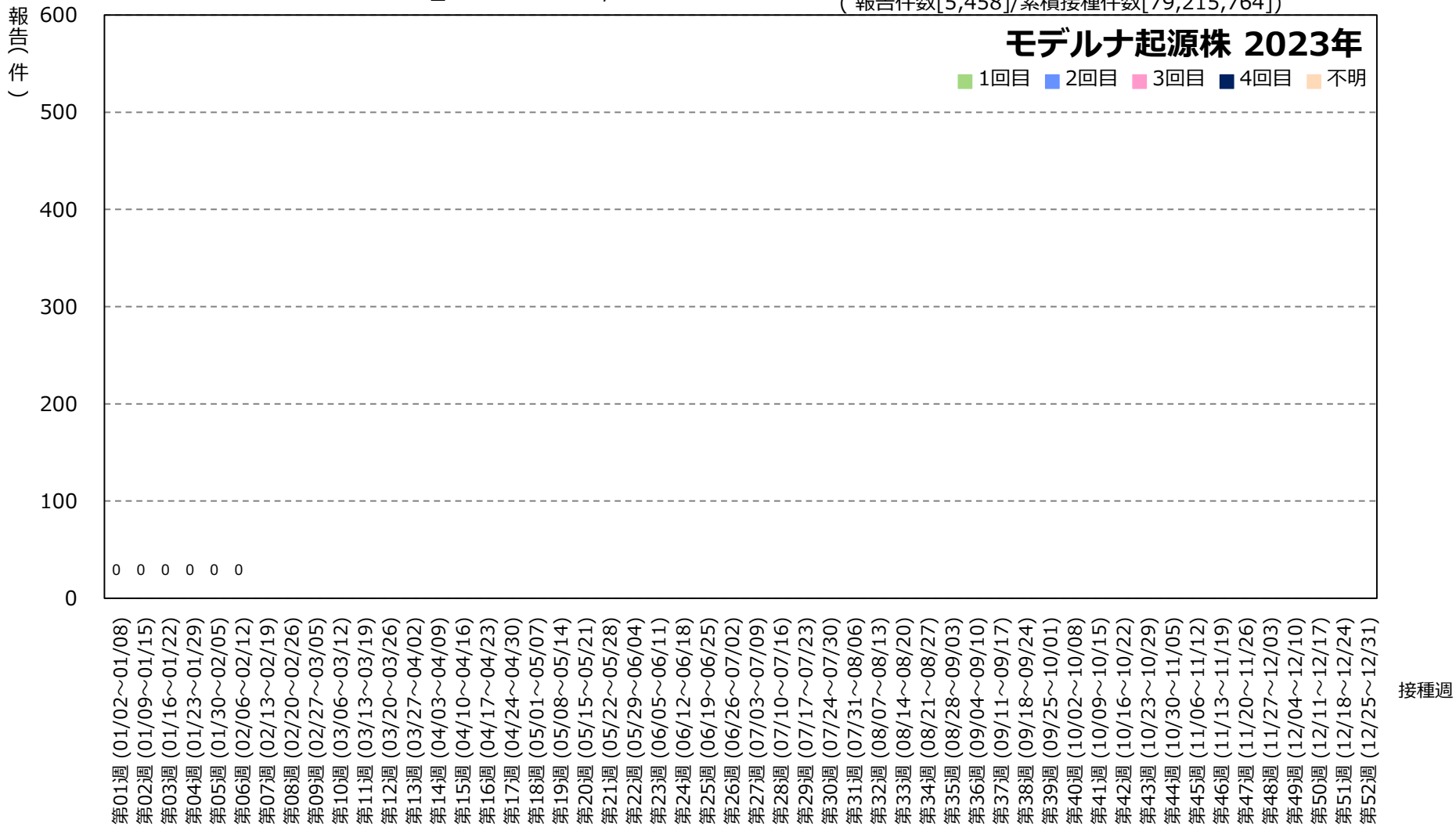

※複数の接種日が報告された場合は、該当する疫学週にそれぞれ集計
※複数のワクチンが報告された場合は、該当するワクチンにそれぞれ集計
※2023年4月28日（第17週）以降の累積接種件数の算出方法を変更
※モデルナ社の新型コロナワクチン（起源株）の特例臨時接種は、2023年2月11日をもって終了しました

2023年4月30日現在

接種週別製造販売業者別報告数（報告日：2022年9月20日～2023年4月30日）

医療機関報告

新型コロナワクチン（モデルナ_2価起源株/オミクロン株BA1）（n=56）

報告頻度=0.002%
(報告件数[56]/累積接種件数[3,174,747])

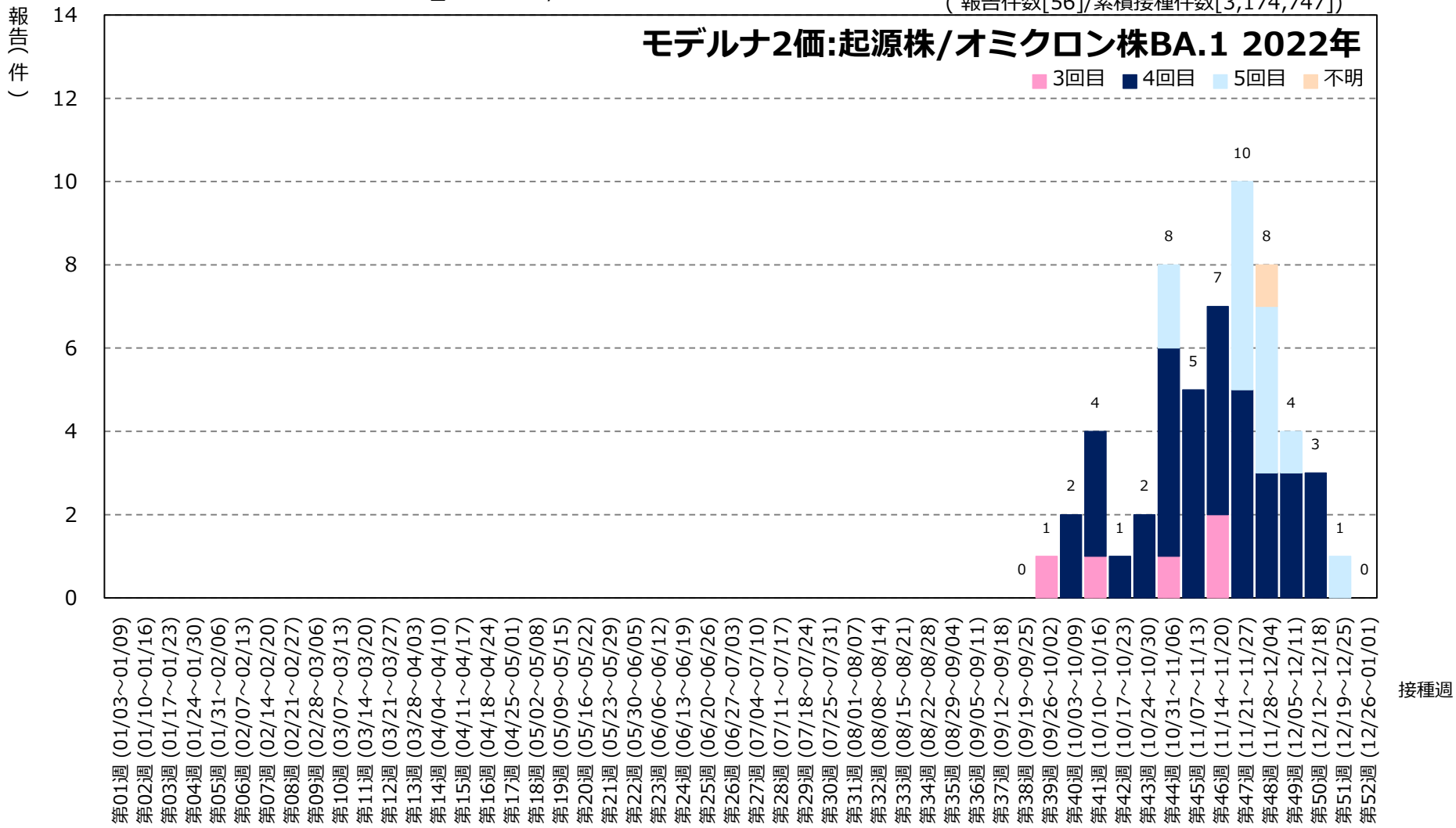

※報告件数56件（報告人数56人）の内訳

グラフ内に表示されている件数：56件
グラフ内に表示されている期間よりも以前の接種日：0件
接種日不明：0件

※複数の接種日が報告された場合は、該当する疫学週にそれぞれ集計
※複数のワクチンが報告された場合は、該当するワクチンにそれぞれ集計
※2023年4月28日（第17週）以降の累積接種件数の算出方法を変更

2023年4月30日現在

接種週別製造販売業者別報告数（報告日：2022年9月20日～2023年4月30日）

医療機関報告

新型コロナワクチン（モデルナ_2価起源株/オミクロン株BA1）（n=56）

報告頻度=0.002%
(報告件数[56]/累積接種件数[3,174,747])

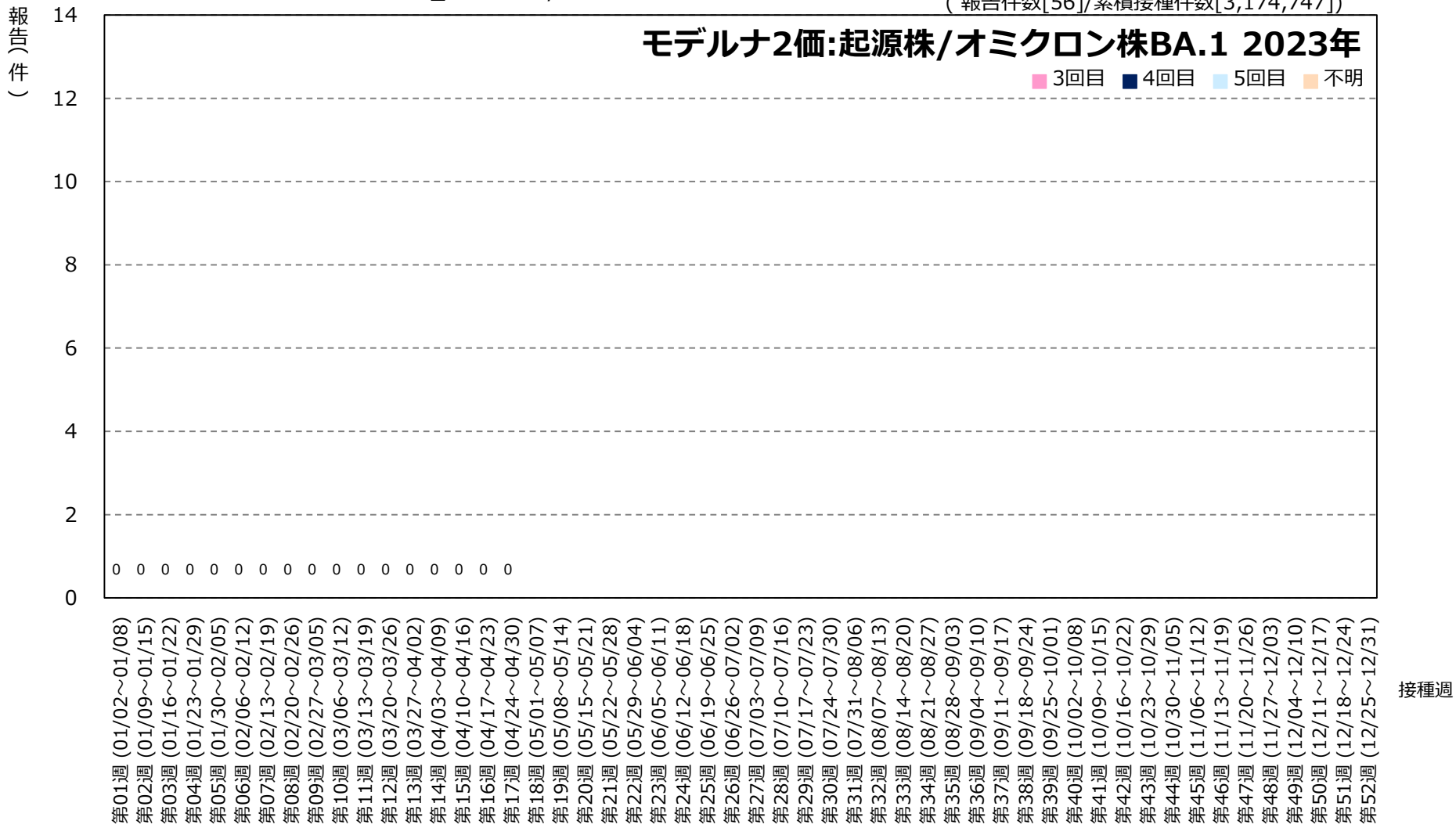

※複数の接種日が報告された場合は、該当する疫学週にそれぞれ集計
※複数のワクチンが報告された場合は、該当するワクチンにそれぞれ集計
※2023年4月28日（第17週）以降の累積接種件数の算出方法を変更

2023年4月30日現在

接種週別製造販売業者別報告数（報告日：2022年11月28日～2023年4月30日）

医療機関報告

新型コロナワクチン（モデルナ_2価起源株/オミクロン株BA4-5）（n=25）

報告頻度=0.002%
(報告件数[25]/累積接種件数[1,071,522])

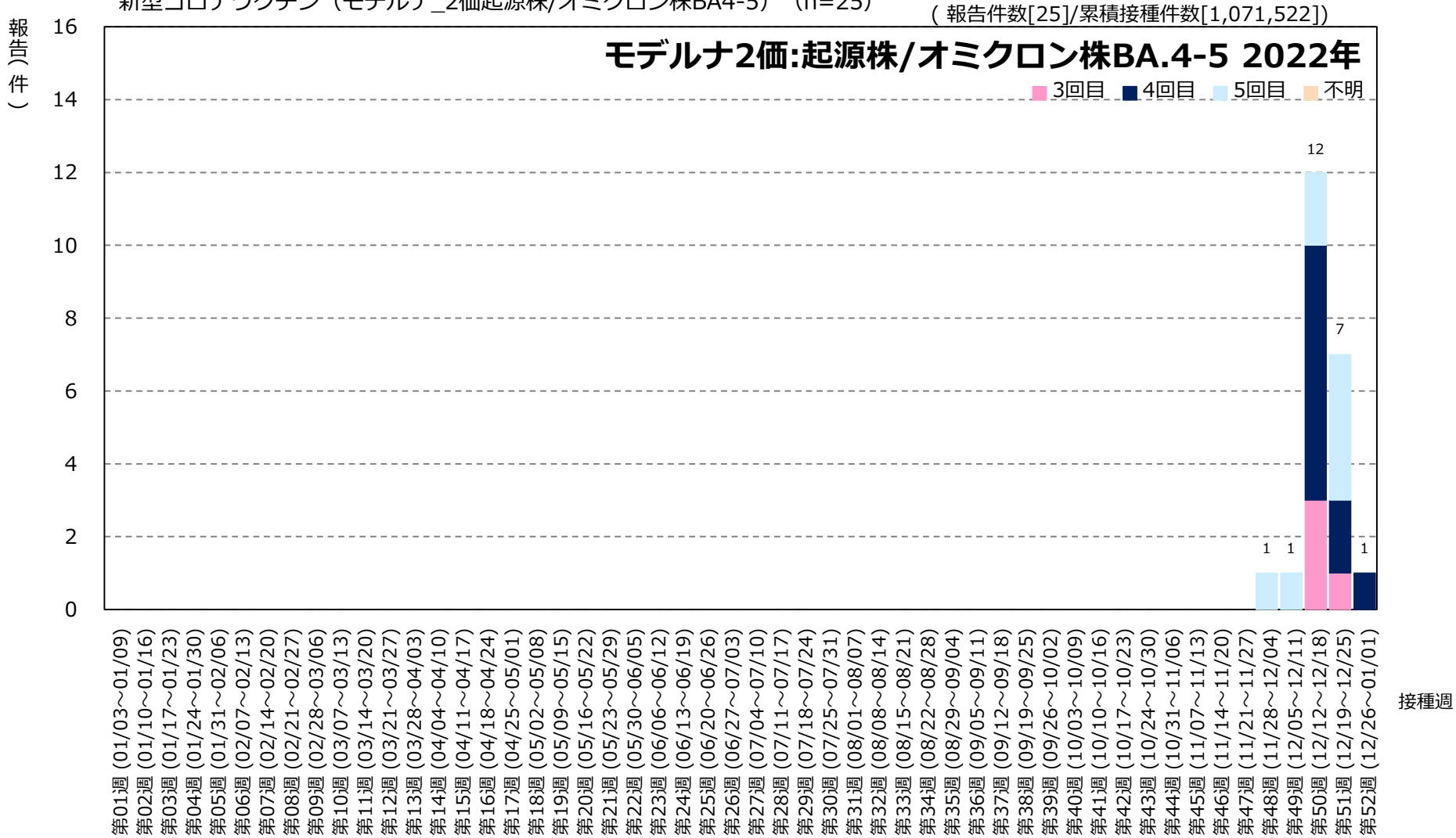

※報告件数25件（報告人数25人）の内訳

グラフ内に表示されている件数：25件
グラフ内に表示されている期間よりも以前の接種日：0件
接種日不明：0件

※複数の接種日が報告された場合は、該当する疫学週にそれぞれ集計
※複数のワクチンが報告された場合は、該当するワクチンにそれぞれ集計
※2023年4月28日（第17週）以降の累積接種件数の算出方法を変更

2023年4月30日現在

接種週別製造販売業者別報告数（報告日：2022年11月28日～2023年4月30日）

医療機関報告

新型コロナワクチン（モデルナ_2価起源株/オミクロン株BA4-5）（n=25）

報告頻度=0.002%
(報告件数[25]/累積接種件数[1,071,522])

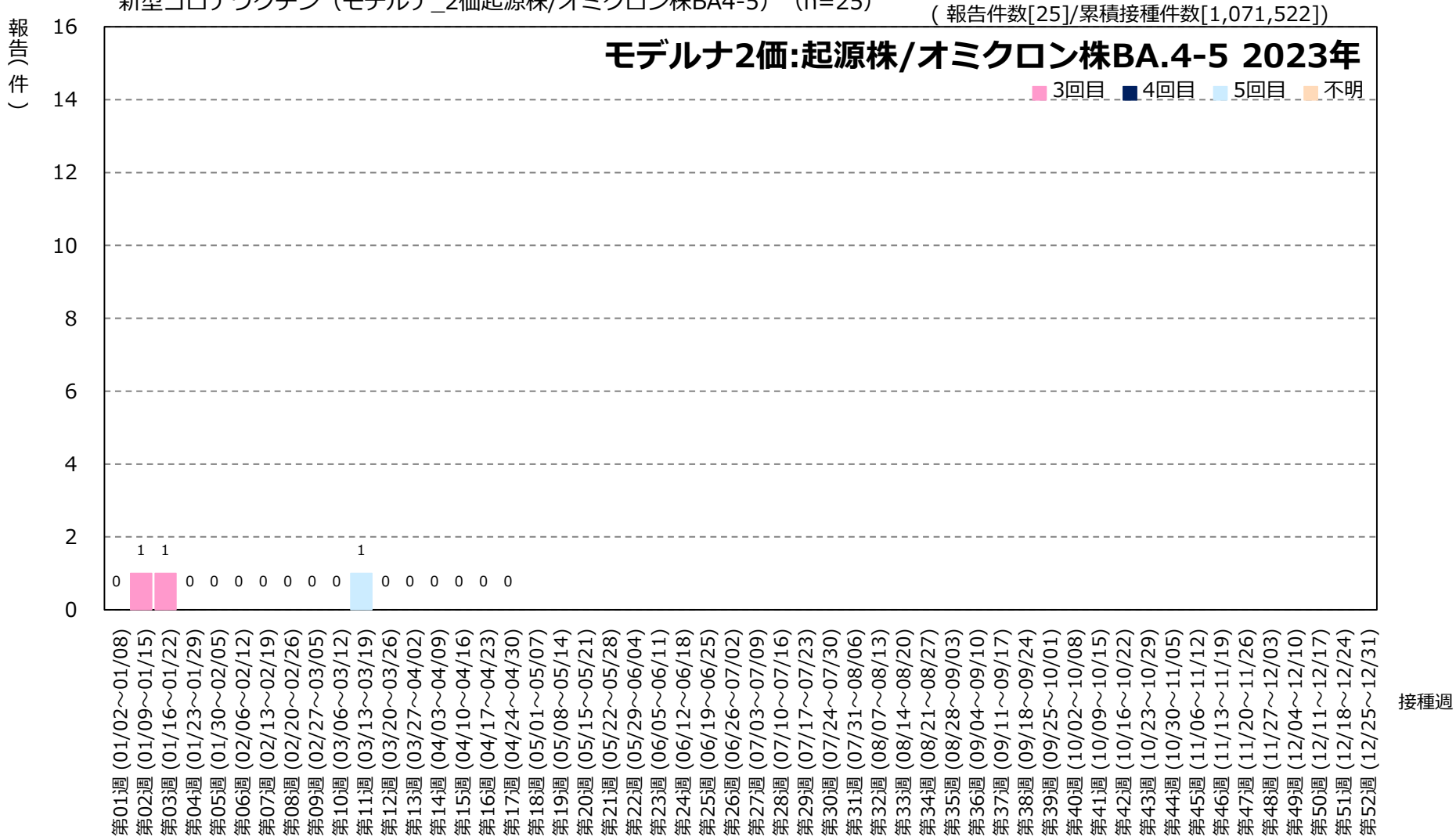

※複数の接種日が報告された場合は、該当する疫学週にそれぞれ集計
※複数のワクチンが報告された場合は、該当するワクチンにそれぞれ集計
※2023年4月28日（第17週）以降の累積接種件数の算出方法を変更

2023年4月30日現在

接種週別製造販売業者別報告数（報告日：2022年5月25日～2023年4月30日）

医療機関報告

新型コロナワクチン（ノババックス／武田）（n=42）

報告頻度=0.013%
(報告件数[42]/累積接種件数[317,170])

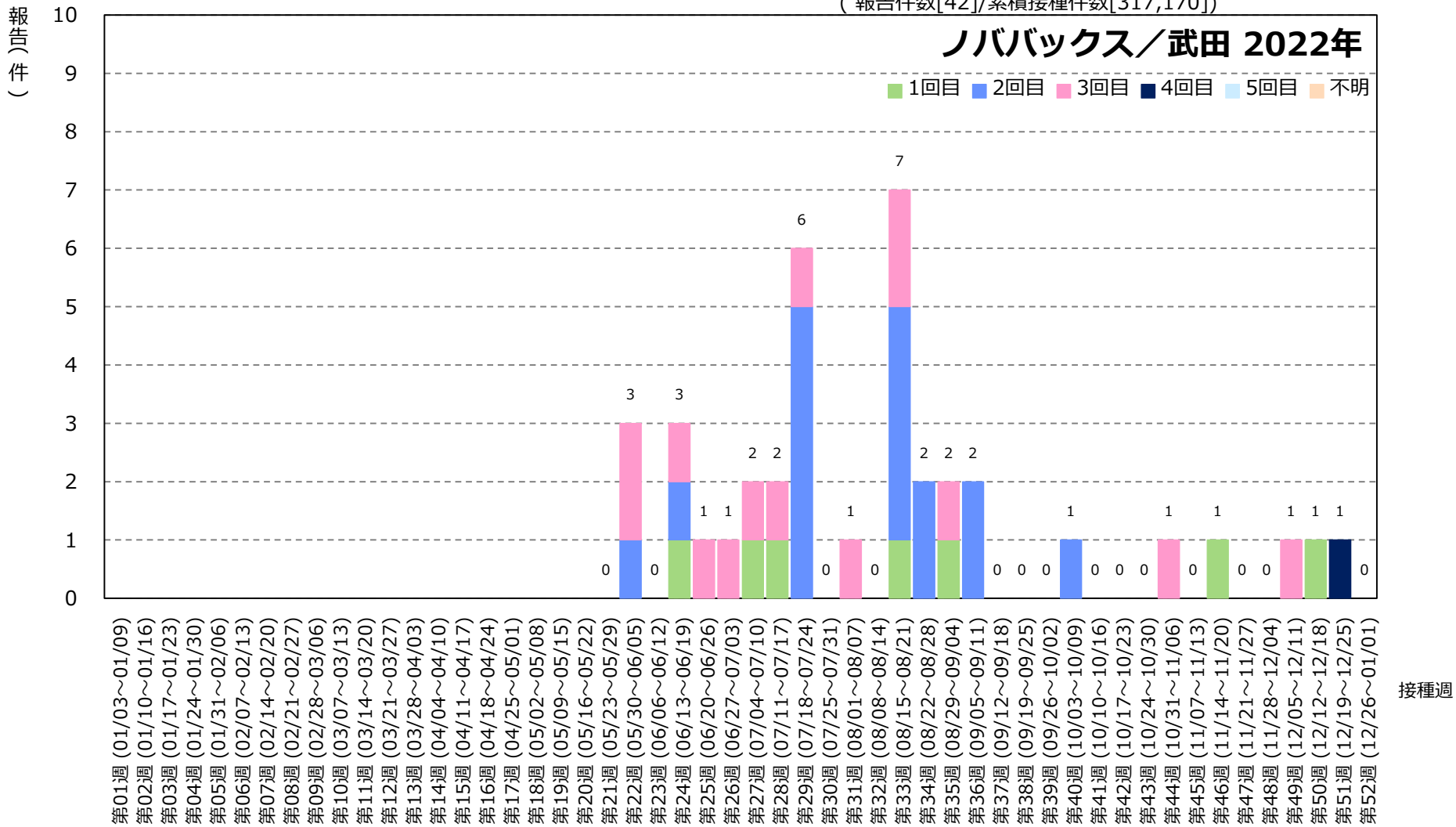

※報告件数42件（報告人数42人）の内訳

グラフ内に表示されている件数：42件

グラフ内に表示されている期間よりも以前の接種日：0件

接種日不明：0件

※複数の接種日が報告された場合は、該当する疫学週にそれぞれ集計

※複数のワクチンが報告された場合は、該当するワクチンにそれぞれ集計

※2023年4月28日（第17週）以降の累積接種件数の算出方法を変更

2023年4月30日現在

接種週別製造販売業者別報告数（報告日：2022年5月25日～2023年4月30日）

医療機関報告

新型コロナワクチン（ノババックス／武田）（n=42）

報告頻度=0.013%
(報告件数[42]/累積接種件数[317,170])

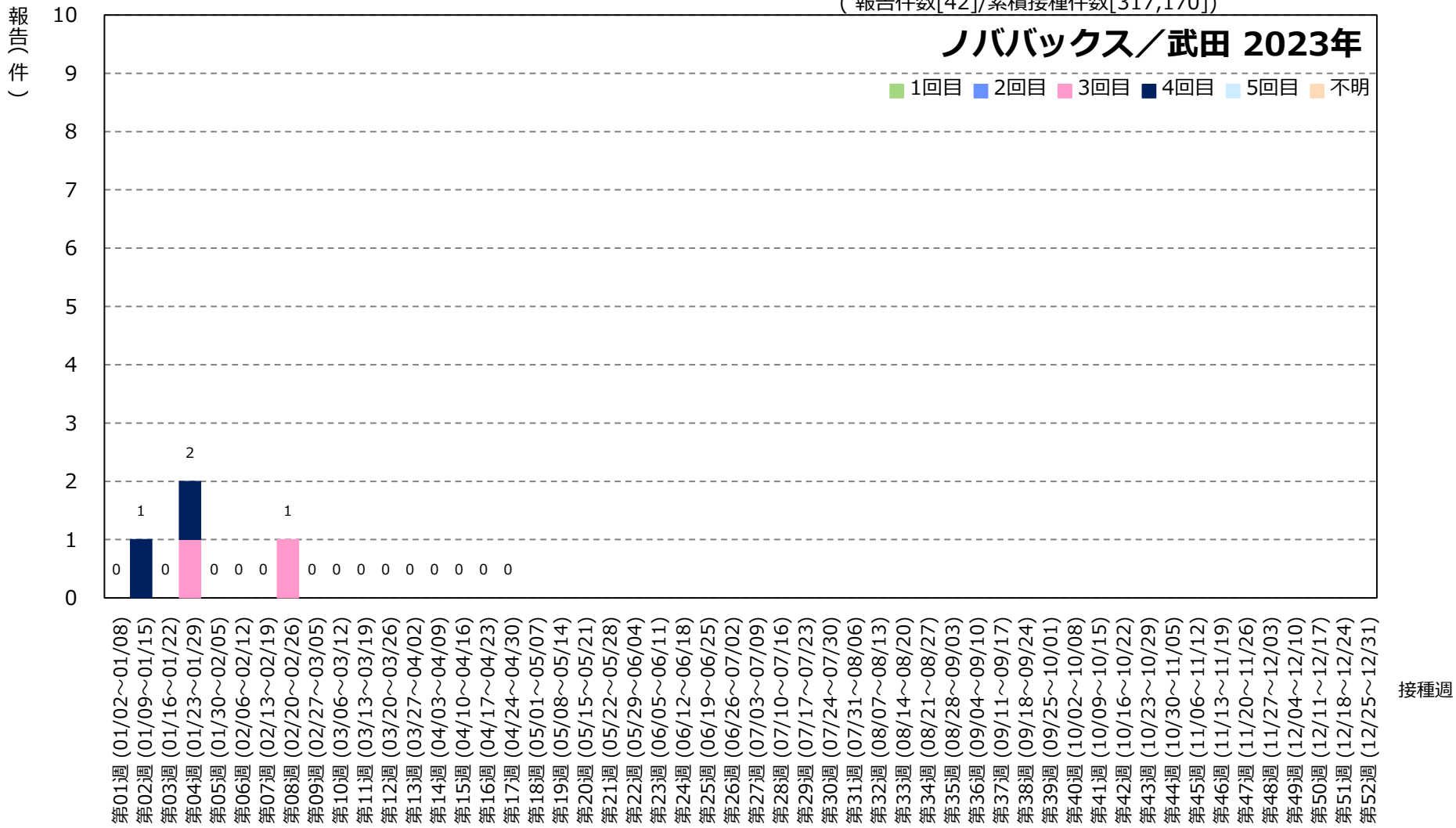

※複数の接種日が報告された場合は、該当する疫学週にそれぞれ集計
※複数のワクチンが報告された場合は、該当するワクチンにそれぞれ集計
※2023年4月28日（第17週）以降の累積接種件数の算出方法を変更

2023年4月30日現在

週別報告数 (報告日：2021年2月17日～2023年4月30日）（n=36,459）

医療機関報告

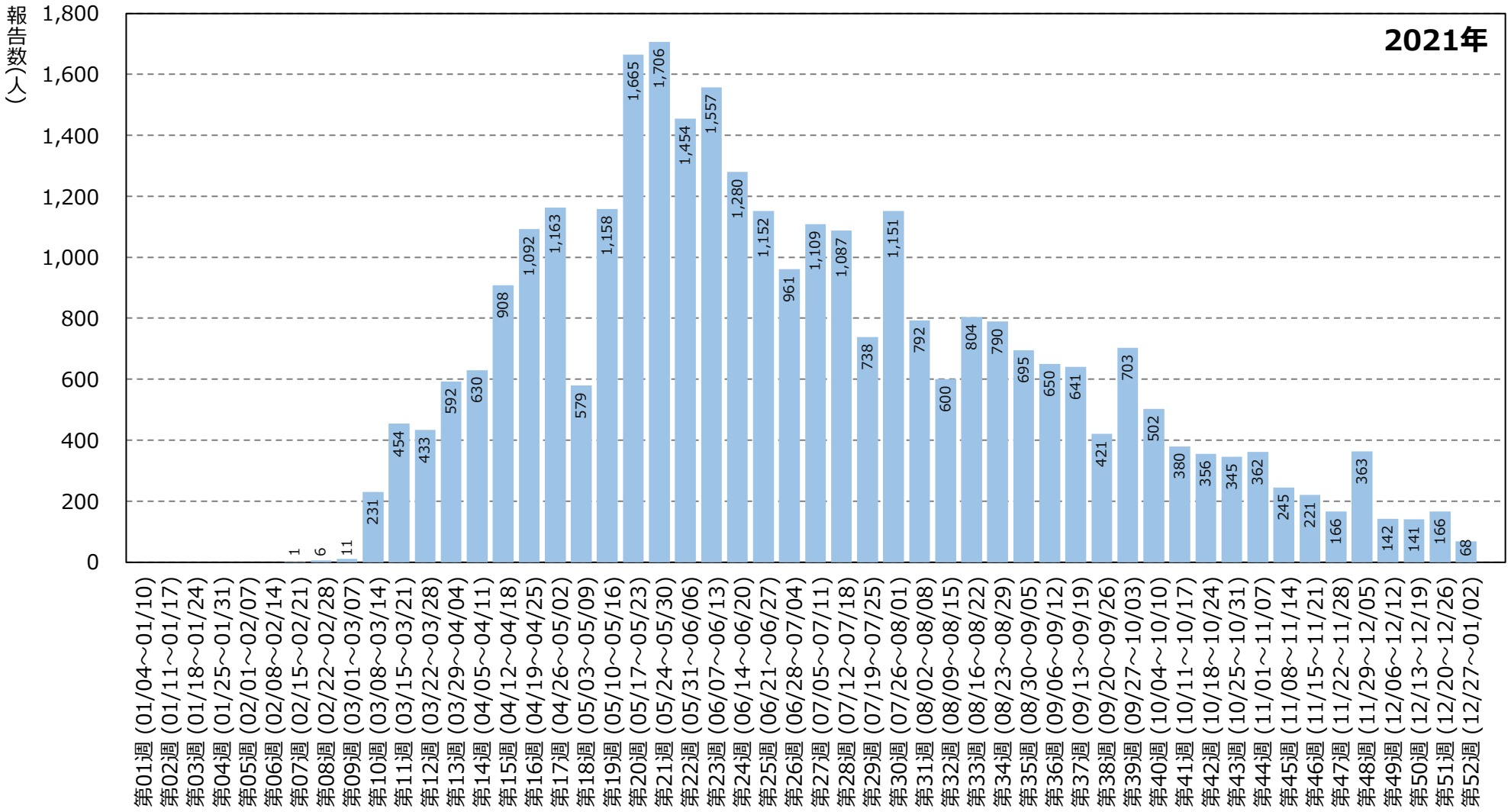

届出週に基づいた報告 2023年4月30日現在

週別報告数 (報告日：2021年2月17日～2023年4月30日）（n=36,459）

医療機関報告

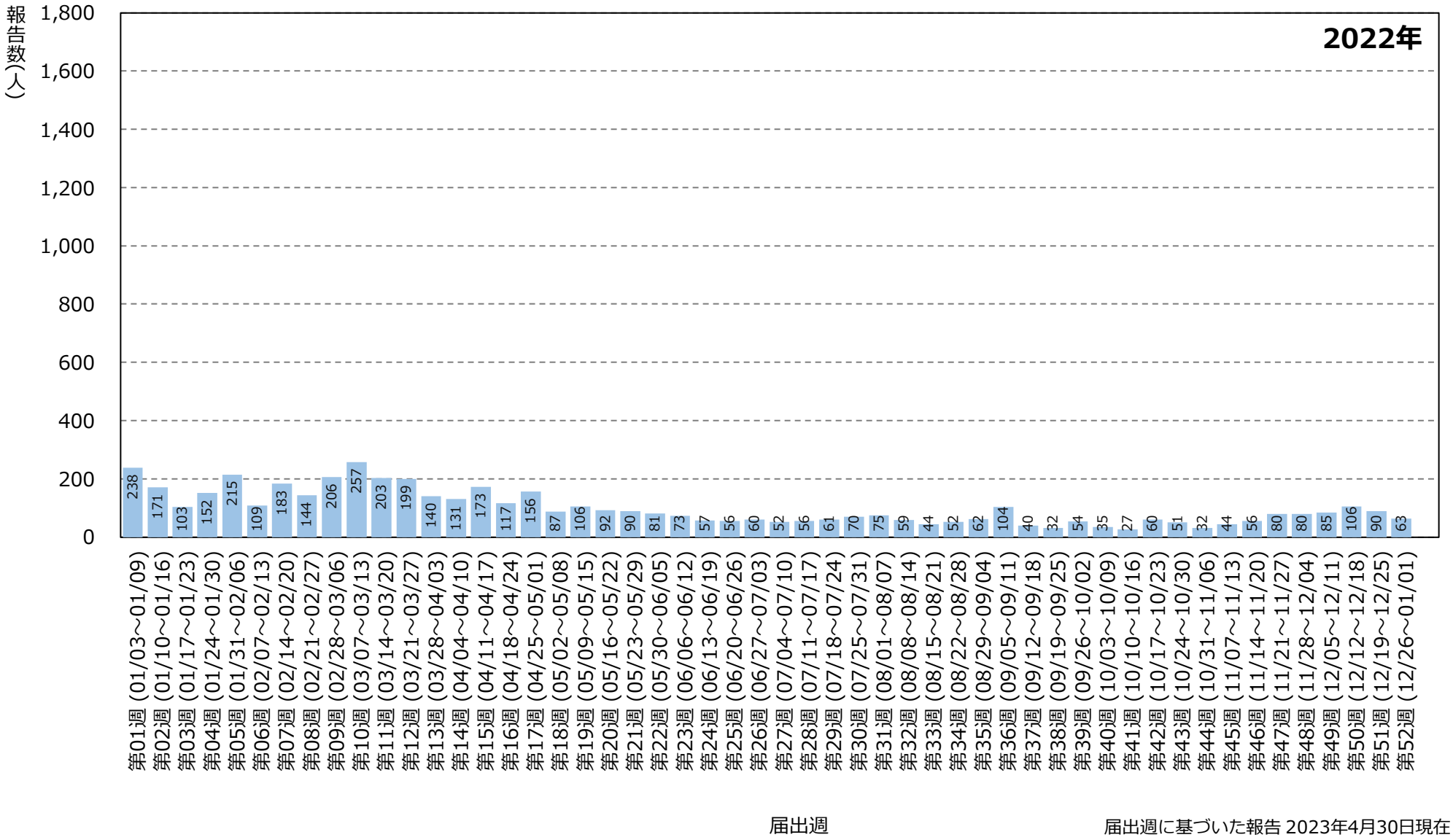

届出週に基づいた報告 2023年4月30日現在

週別報告数 (報告日：2021年2月17日～2023年4月30日）（n=36,459）

医療機関報告

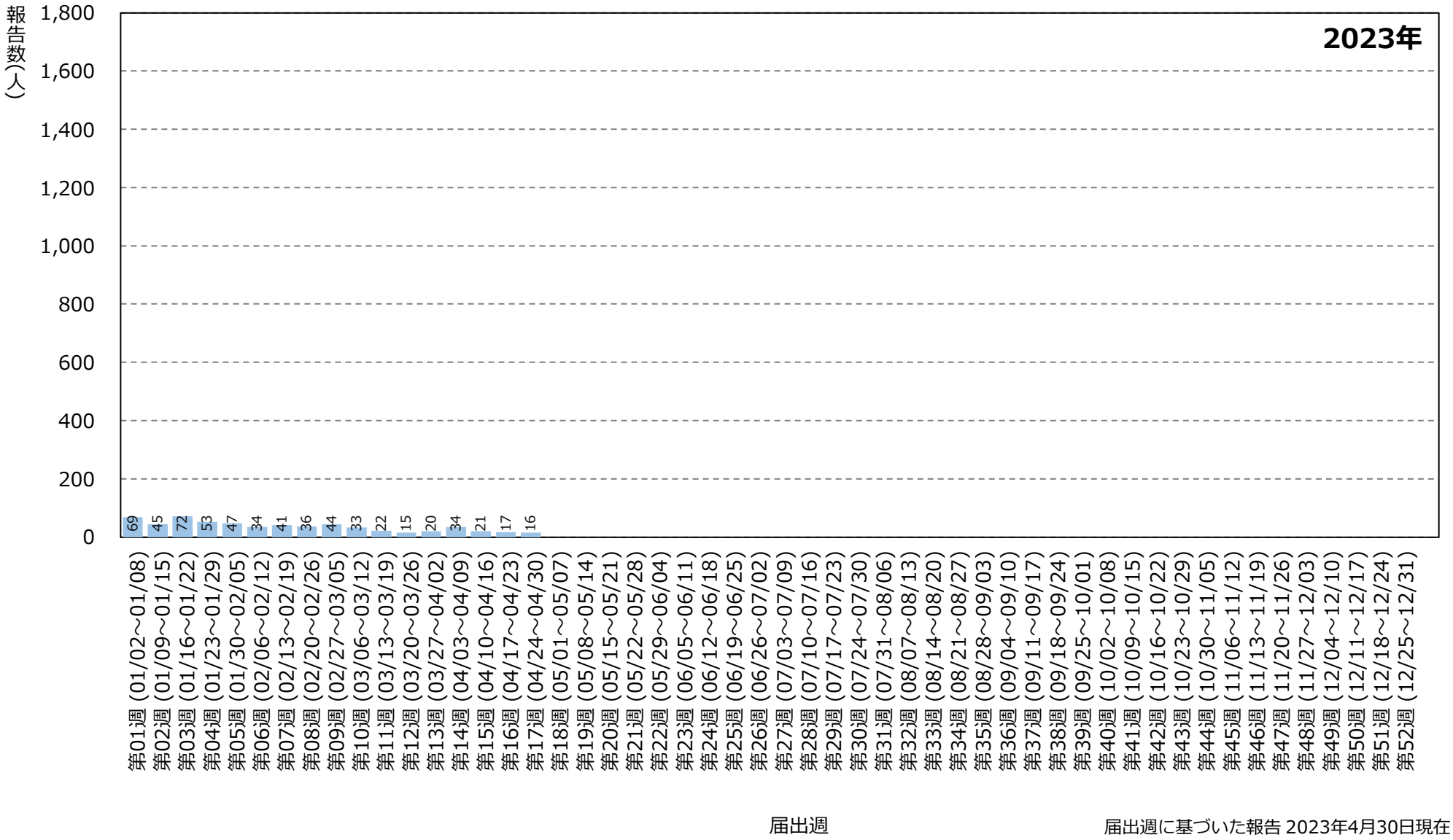

届出週に基づいた報告 2023年4月30日現在

週別累積報告数 (報告日：2021年2月17日～2023年4月30日)（n=36,459）

医療機関報告

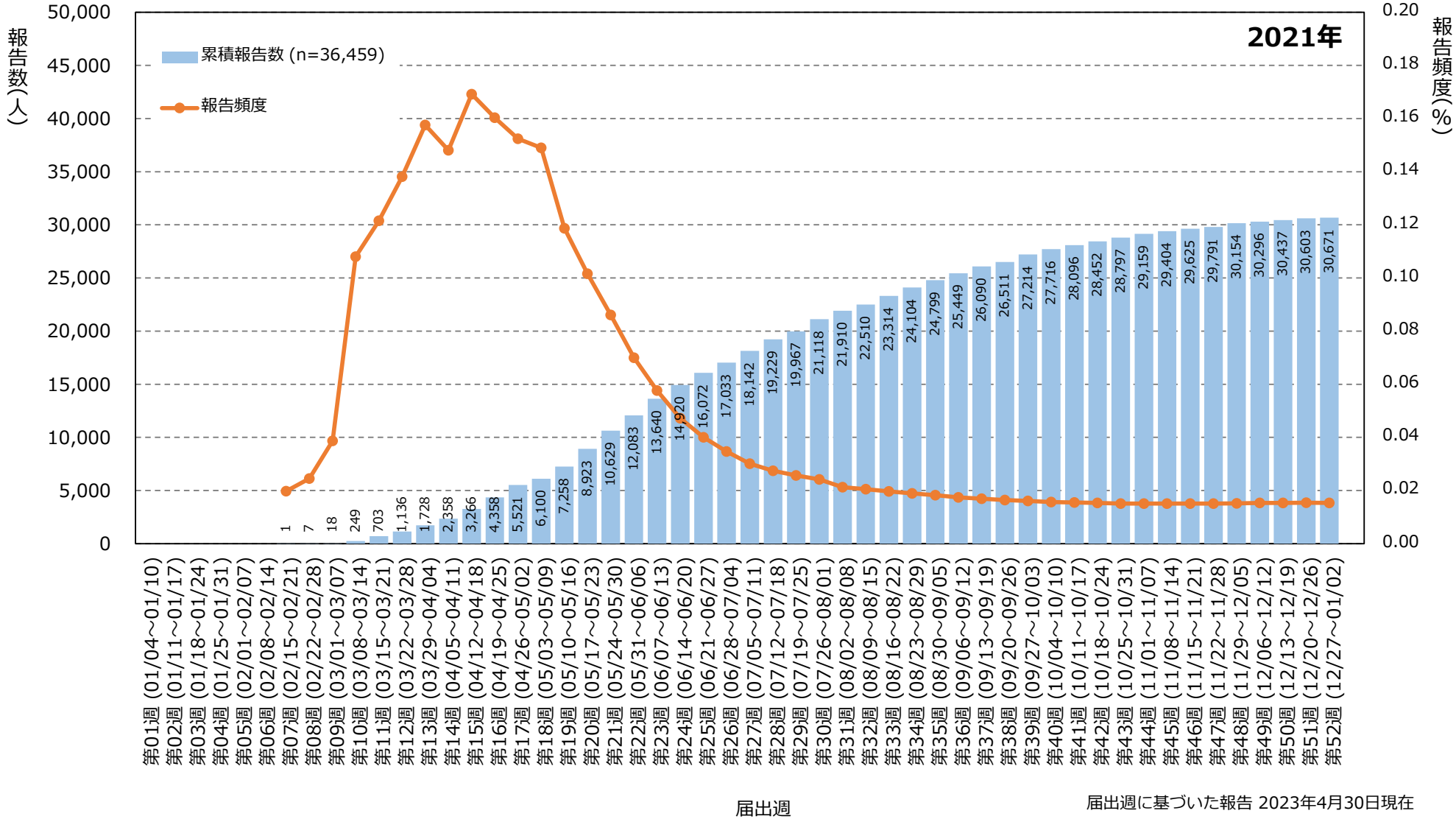

届出週に基づいた報告 2023年4月30日現在

※2022年第17週の報告頻度は推計値で算出
※報告頻度算出に使用する累積接種件数について、2023年4月28日（第17週）以降の算出方法を変更

週別累積報告数（報告日：2021年2月17日～2023年4月30日）（n=36,459）

医療機関報告

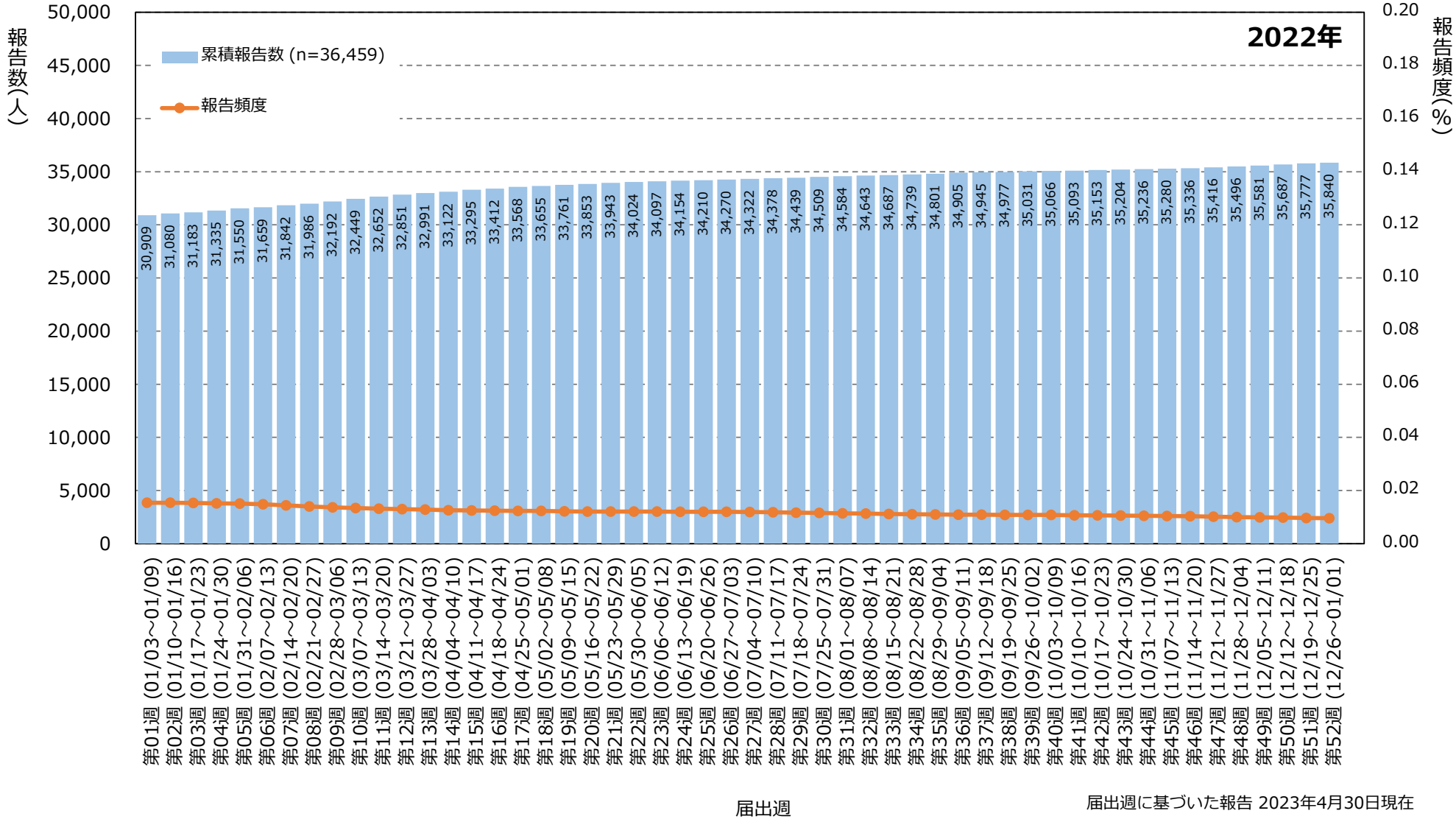

届出週に基づいた報告 2023年4月30日現在

※2022年第17週の報告頻度は推計値で算出
※報告頻度算出に使用する累積接種件数について、2023年4月28日（第17週）以降の算出方法を変更

週別累積報告数 (報告日：2021年2月17日～2023年4月30日）(n=36,459)

医療機関報告

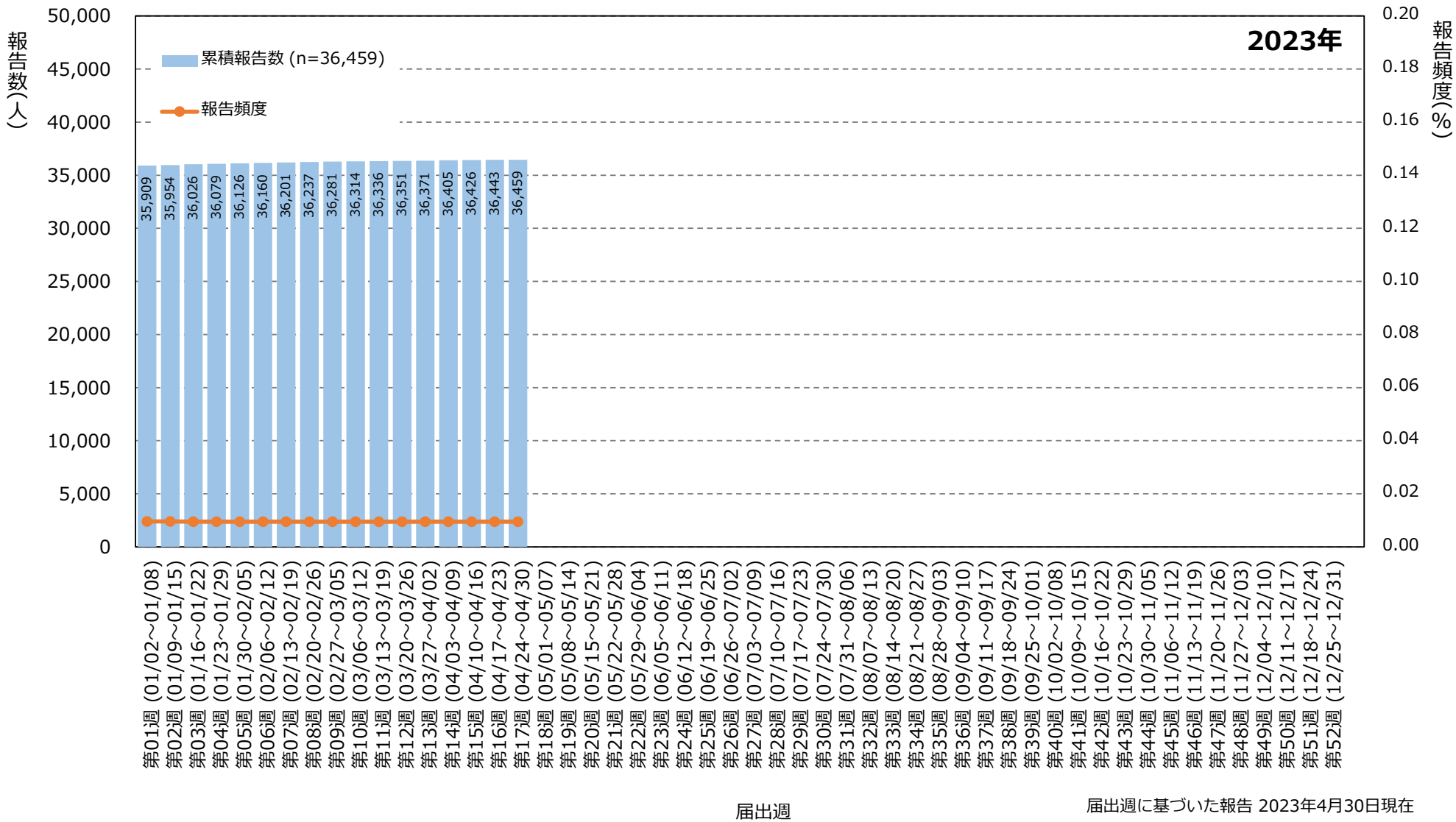

届出週に基づいた報告 2023年4月30日現在

※2022年第17週の報告頻度は推計値で算出
※報告頻度算出に使用する累積接種件数について、2023年4月28日（第17週）以降の算出方法を変更

接種から発症までの期間別報告数(ワクチン別・症状別) (報告日：2021年2月17日～2023年4月30日)

医療機関報告
2023年4月30日現在

※１報告に複数の症状があった場合は、該当する症状にそれぞれ集計
※同じ種類のワクチンを複数回接種した場合は、各接種日から発症までの期間にそれぞれ集計
※複数のワクチンが報告された場合は、該当するワクチンにそれぞれ集計
※症状名「TTS」（血栓症・血栓塞栓症（血小板減少を伴う））は、2021年8月3日より、予防接種法に基づく報告基準に追加（接種から28日以内の発症）。本票では2021年8月3日以降の報告を集計。
※症状名「心筋炎」「心膜炎」は、2021年12月6日より、予防接種法に基づく報告基準に追加（接種から28日以内の発症）。本票では2021年2月17日以降の報告を集計。
※症状名「熱性けいれん」は、2022年10月24日より、予防接種法に基づく報告基準に追加（接種から7日以内の発症）。本票では2022年10月24日以降の報告を集計。

新型コロナワクチン（ファイザー_起源株）	合計報告数（人）	合計報告症状数（件）	接種から発症までの期間別報告数（件）																																			左記のうち対象外報告数（件）
			0日	1日	2日	3日	4日	5日	6日	7日	8日	9日	10日	11日	12日	13日	14日	15日	16日	17日	18日	19日	20日	21日	22日	23日	24日	25日	26日	27日	28日	29日	30-60日	61-90日	≧91日	不明	発症後接種	
アナフィラキシー	2779	2779	2689	57	11	5	8	2	2				1		1																			1		2		
ＴＴＳ	58	58	7	11	6	6	2	4	1	1	2		1	1	1	1		2						2				1	1				3		2	3		
心筋炎	317	317	25	57	76	57	13	5	4	6	5	6		6	3	2	6	3	1	3	6	1	1		2	1	1	2		1			6	3	4	11		
心膜炎	110	110	6	22	35	10	6	4	4	3	1	2		2	4			1		2		1	1		1								3			2		
熱性けいれん																																						
けいれん（熱性けいれんを除く）	328	328	181	74	26	10	5	2	1	3	1	1	1		3	1	3		1			1	1		2	1							3		1	6		
ギラン・バレ症候群	136	136	18	17	6	12	7	6	2	5	3	6	3	11	3	4	2	2	4	2	2	4	2	1		2	3			1			2	1		5		
急性散在性脳脊髄炎(ＡＤＥＭ)	49	49	8	5	6	4	3	3	2	1	2	1	3		3	1		1			1		1										1		1	2		
血栓性血小板減少性紫斑病	4	4		2						1																										1		
血小板減少性紫斑病	77	77	3	4	9	2	7	2	5	6	5	2	2	3	1	2	2	1		2		2	1	1	2	1		1	1				4	3		3		
血小板減少症	83	83	4	9	9	5	6	4		7	2	2	4		1	1	4	3	1			1		1	1				1	1			6	2	3	5		
DIC	18	18	1	3	1	2	1	1		1	3												1				1						1			2		
血管炎	67	67	11	12	6	3	5	2		3	2	2	2			3	1				2		1											2	4	6		
毛細血管漏出症候群	4	4		1	2	1																																
無菌性髄膜炎	33	33	2	8	1	3	1	1		1	2	1		2	1	1	1				1	1	1										2		2	1		
髄膜炎	6	6	1	1		3		1																														
脳炎・脳症	67	67	11	11	2	7	2	1	1	4	2	1	1	1	2					1		2	2			1				1			3	2	5	4		
脊髄炎	55	55	3	8	5	7	4	2	3			4	2	2	1		1	1		1	1	2	1						1						2	4		
視神経脊髄炎（NMO）	7	7		3	1				1			1																								1		
視神経炎	15	15	1		1	4	1	1	1							1	1	1				1			1										1			
視神経周囲炎																																						
顔面神経麻痺	157	157	20	27	18	18	10	12	2	3	3	6	3	2	4	2	1	3		1	3	3	1	1	1			1		1		2	4	1		4		
血管迷走神経反射_失神を伴う	12	12	12																																			
血管迷走神経反射	1001	1001	980	13	4	1							1																						2			
失神	66	66	49	11	2	1														1																2		
失神寸前の状態	211	211	210		1																																	
好酸球性心筋炎	1	1								1																												
免疫性心筋炎	1	1				1																																
巨細胞性心筋炎																																						
敗血症性心筋炎																																						
慢性心筋炎																																						
胸膜心膜炎																																						
免疫性心膜炎																																						
収縮性心膜炎																																						
急性心不全	49	49	7	18	6	1	3	3	1	1	2			1								1		2					1							2		
心不全	70	70	14	24	3	3	7	2	1	1	3		1	2			1	1			1					1							1		2	2		
その他の心不全			3	4	1	2	1					1	1		1																					2		
心筋梗塞	112	112	22	24	15	10	5	2	4		1	2		3			1	1	1	1		3		1									2	1	4	9		
心筋症	14	14	3	4	1	1	1	1				1	1								1																	
ストレス心筋症	9	9	2	4		1	1																													1		
拡張型心筋症																																						
不整脈原性右室心筋症																																						
心筋損傷																																						
大動脈解離	47	47	10	14	3	3	2	2	1		3			1			2	1															2		1	2		
不整脈	52	52	24	7	9	6	1	1									2																		1	1		
その他の不整脈			45	26	13	10	9			1	2		1		1	1	2	1			1					1							2	2	3	4		
血栓症	52	52	5	6	6	4	5	4	1	4	2	2	2				2	1			2	3			1									1	1			
大脳静脈洞血栓症	12	12		2	1		1	1					2							1													1	2		1		
大脳静脈血栓症	3	3			1																														1	1		
その他の脳動静脈血栓症			2	1	1								1						1															2		4		
深部静脈血栓症	33	33	1	6	3	4		4			1	1	1	1			1	1		1	1	1	1	1												4		
四肢静脈血栓症	13	13	3	2	1	2				1			1	1								1			1													
その他の血栓症			1	10	7	5	7	1	4	2	2		6	3						2	1															4		
塞栓症	8	8		1	2	3	1						1																									
肺塞栓症	40	40	3	10	2	3	2	3		2	2	1		1			1	1	1		2				1								1	1		3		
その他の塞栓症			2	1	2	2					1							1	1																	1		
脳出血	118	118	12	28	9	12	6	4	7	4	3	3	3	5		3	2		3	1		1			2				1					4		5		
くも膜下出血	81	81	12	14	9	8	4	3	3	5	1		1	2		1	1		2	2		2					2			1			2	1	1	4		
その他の脳出血			7	16	10	7	1	5	1	3	4	2	1	1	1	3	1				1	1		1		1							3		1	6		
脳梗塞	281	281	40	71	26	26	26	9	10	6	4	10	5	1	2	2	3	3	2	1	4	5	5	1	1	1	1	1	1				8		1	5		
その他の脳梗塞			7	16	5	11	6	3	4	4	2		2					1	2	3	1	1	3													3		
肺梗塞	2	2			1																	1																
間質性肺炎	83	83	8	10	8	13	3	2	4	3	5	3		1	1	3	3	1	2									1					1		1	10		
急性呼吸窮迫症候群（ARDS）	11	11	1	2	1		1		1		2	1		1																						1		
横紋筋融解症	25	25	4	10	7			1	1	1			1																									
関節炎	181	181	62	57	10	8	4	1	1	6	2	2	2			1		2		1				1		1							4		1	15		
帯状疱疹	103	103	9	20	8	6	5	3	7	6	5	2	2		2		4	1		2			1	2	1	1	2		1				1	2	5	5		
その他の帯状疱疹								1																									1			1		
虫垂炎	1	1						1																														

接種から発症までの期間別報告数(ワクチン別・症状別) (報告日：2022年9月20日～2023年4月30日)

医療機関報告
2023年4月30日現在

※１報告に複数の症状があった場合は、該当する症状にそれぞれ集計
※同じ種類のワクチンを複数回接種した場合は、各接種日から発症までの期間にそれぞれ集計
※複数のワクチンが報告された場合は、該当するワクチンにそれぞれ集計
※症状名「TTS」（血栓症・血栓塞栓症（血小板減少を伴う））は、2021年8月3日より、予防接種法に基づく報告基準に追加（接種から28日以内の発症）。本票では2021年8月3日以降の報告を集計。
※症状名「心筋炎」「心膜炎」は、2021年12月6日より、予防接種法に基づく報告基準に追加（接種から28日以内の発症）。本票では2021年2月17日以降の報告を集計。
※症状名「熱性けいれん」は、2022年10月24日より、予防接種法に基づく報告基準に追加（接種から7日以内の発症）。本票では2022年10月24日以降の報告を集計。

新型コロナワクチン（ファイザー_2価起源株/オミクロン株BA1）	合計報告数（人）	合計報告症状数（件）	接種から発症までの期間別報告数（件）																																		左記のうち対象外報告数（件）
			0日	1日	2日	3日	4日	5日	6日	7日	8日	9日	10日	11日	12日	13日	14日	15日	16日	17日	18日	19日	20日	21日	22日	23日	24日	25日	26日	27日	28日	29日	30-60日	61-90日	≧91日	不明	発症後接種	
アナフィラキシー	6	6	6																																			
ＴＴＳ	1	1													1																							
心筋炎	4	4		3			1																															
心膜炎	2	2			1		1																															
熱性けいれん																																						
けいれん（熱性けいれんを除く）	4	4	4																																			
ギラン・バレ症候群	1	1																												1								
急性散在性脳脊髄炎(ＡＤＥＭ)																																						
血栓性血小板減少性紫斑病																																						
血小板減少性紫斑病	1	1	1																																			
血小板減少症																																						
DIC																																						
血管炎																																						
毛細血管漏出症候群																																						
無菌性髄膜炎																																						
髄膜炎																																						
脳炎・脳症	1	1			1																																	
脊髄炎																																						
視神経脊髄炎（NMO）																																						
視神経炎																																						
視神経周囲炎																																						
顔面神経麻痺	2	2		1				1																														
血管迷走神経反射_失神を伴う																																						
血管迷走神経反射	9	9	9																																			
失神																																						
失神寸前の状態	5	5	5																																			
好酸球性心筋炎	1	1					1																															
免疫性心筋炎																																						
巨細胞性心筋炎																																						
敗血症性心筋炎																																						
慢性心筋炎																																						
胸膜心膜炎																																						
免疫性心膜炎																																						
収縮性心膜炎																																						
急性心不全																																						
心不全																																						
その他の心不全																																						
心筋梗塞																																						
心筋症																																						
ストレス心筋症																																						
拡張型心筋症																																						
不整脈原性右室心筋症																																						
心筋損傷																																						
大動脈解離																																						
不整脈																																						
その他の不整脈																																						
血栓症																																						
大脳静脈洞血栓症																																						
大脳静脈血栓症																																						
その他の脳動静脈血栓症																																						
深部静脈血栓症																																						
四肢静脈血栓症																																						
その他の血栓症																																						
塞栓症																																						
肺塞栓症	1	1		1																																		
その他の塞栓症																																						
脳出血	1	1											1																									
くも膜下出血																																						
その他の脳出血			1	1																																		
脳梗塞																																						
その他の脳梗塞																																						
肺梗塞																																						
間質性肺炎	1	1					1																															
急性呼吸窮迫症候群（ARDS）																																						
横紋筋融解症																																						
関節炎	2	2								1																										1		
帯状疱疹																																						
その他の帯状疱疹																																						
虫垂炎																																						

接種から発症までの期間別報告数(ワクチン別・症状別) (報告日：2022年10月13日～2023年4月30日)

医療機関報告
2023年4月30日現在

※１報告に複数の症状があった場合は、該当する症状にそれぞれ集計
※同じ種類のワクチンを複数回接種した場合は、各接種日から発症までの期間にそれぞれ集計
※複数のワクチンが報告された場合は、該当するワクチンにそれぞれ集計
※症状名「TTS」（血栓症・血栓塞栓症（血小板減少を伴う））は、2021年8月3日より、予防接種法に基づく報告基準に追加（接種から28日以内の発症）。本票では2021年8月3日以降の報告を集計。
※症状名「心筋炎」「心膜炎」は、2021年12月6日より、予防接種法に基づく報告基準に追加（接種から28日以内の発症）。本票では2021年2月17日以降の報告を集計。
※症状名「熱性けいれん」は、2022年10月24日より、予防接種法に基づく報告基準に追加（接種から7日以内の発症）。本票では2022年10月24日以降の報告を集計。

新型コロナワクチン（ファイザー_2価起源株/オミクロン株BA4-5）	合計報告数（人）	合計報告症状数（件）	接種から発症までの期間別報告数（件）																																		左記のうち対象外報告数（件）
			0日	1日	2日	3日	4日	5日	6日	7日	8日	9日	10日	11日	12日	13日	14日	15日	16日	17日	18日	19日	20日	21日	22日	23日	24日	25日	26日	27日	28日	29日	30-60日	61-90日	≧91日	不明	発症後接種	
アナフィラキシー	76	76	75	1																																		
ＴＴＳ	6	6	1	1							1			2																			1					
心筋炎	12	12		4	3	1								1														1					2					
心膜炎	2	2		2																																		
熱性けいれん	1	1		1																																		
けいれん（熱性けいれんを除く）	11	11	9	1							1																											
ギラン・バレ症候群	6	6				1	2					1	1						1																			
急性散在性脳脊髄炎(ＡＤＥＭ)	2	2							1																											1		
血栓性血小板減少性紫斑病																																						
血小板減少性紫斑病																																						
血小板減少症	2	2	1							1																												
DIC																																						
血管炎	2	2		1																													1					
毛細血管漏出症候群	1	1				1																																
無菌性髄膜炎	1	1																		1																		
髄膜炎	1	1	1																																			
脳炎・脳症	2	2		1							1																											
脊髄炎	3	3												1																			1			1		
視神経脊髄炎（NMO）																																						
視神経炎																																						
視神経周囲炎																																						
顔面神経麻痺	5	5	3										1																					1				
血管迷走神経反射_失神を伴う																																						
血管迷走神経反射	28	28	28																																			
失神																																						
失神寸前の状態	5	5	5																																			
好酸球性心筋炎																																						
免疫性心筋炎																																						
巨細胞性心筋炎																																						
敗血症性心筋炎																																						
慢性心筋炎																																						
胸膜心膜炎																																						
免疫性心膜炎																																						
収縮性心膜炎																																						
急性心不全	1	1	1																																			
心不全	2	2	1	1																																		
その他の心不全															1																							
心筋梗塞	4	4	1	1	1		1																															
心筋症																																						
ストレス心筋症																																						
拡張型心筋症																																						
不整脈原性右室心筋症																																						
心筋損傷																																						
大動脈解離	3	3	1		2																																	
不整脈	2	2	2																																			
その他の不整脈			2				1																															
血栓症	3	3							2																											1		
大脳静脈洞血栓症	1	1								1																												
大脳静脈血栓症																																						
その他の脳動静脈血栓症																																	1					
深部静脈血栓症																																						
四肢静脈血栓症																																						
その他の血栓症																																						
塞栓症	1	1	1																																			
肺塞栓症																																						
その他の塞栓症																																						
脳出血	7	7	1	1	2	1					1																								1			
くも膜下出血	4	4	1		1				1																								1					
その他の脳出血			2	2																																		
脳梗塞	5	5	1	2		1				1																												
その他の脳梗塞																																						
肺梗塞																																						
間質性肺炎	10	10		1									1					1															2			5		
急性呼吸窮迫症候群（ARDS）																																						
横紋筋融解症	3	3	1	1							1																											
関節炎	3	3	2																														1					
帯状疱疹	5	5		2		1																											2					
その他の帯状疱疹																																						
虫垂炎																																						

接種から発症までの期間別報告数(ワクチン別・症状別) (報告日：2022年10月24日～2023年4月30日)

医療機関報告
2023年4月30日現在

※１報告に複数の症状があった場合は、該当する症状にそれぞれ集計
※同じ種類のワクチンを複数回接種した場合は、各接種日から発症までの期間にそれぞれ集計
※複数のワクチンが報告された場合は、該当するワクチンにそれぞれ集計
※症状名「TTS」（血栓症・血栓塞栓症（血小板減少を伴う））は、2021年8月3日より、予防接種法に基づく報告基準に追加（接種から28日以内の発症）。本票では2021年8月3日以降の報告を集計。
※症状名「心筋炎」「心膜炎」は、2021年12月6日より、予防接種法に基づく報告基準に追加（接種から28日以内の発症）。本票では2021年2月17日以降の報告を集計。
※症状名「熱性けいれん」は、2022年10月24日より、予防接種法に基づく報告基準に追加（接種から7日以内の発症）。本票では2022年10月24日以降の報告を集計。

新型コロナワクチン（ファイザー6ヵ月～4歳用）	合計報告数（人）	合計報告症状数（件）	接種から発症までの期間別報告数（件）																																		左記のうち対象外報告数（件）
			0日	1日	2日	3日	4日	5日	6日	7日	8日	9日	10日	11日	12日	13日	14日	15日	16日	17日	18日	19日	20日	21日	22日	23日	24日	25日	26日	27日	28日	29日	30-60日	61-90日	≧91日	不明	発症後接種	
アナフィラキシー	1	1	1																																			
ＴＴＳ																																						
心筋炎																																						
心膜炎																																						
熱性けいれん	2	2	1							1																												
けいれん（熱性けいれんを除く）																																						
ギラン・バレ症候群																																						
急性散在性脳脊髄炎(ＡＤＥＭ)																																						
血栓性血小板減少性紫斑病																																						
血小板減少性紫斑病																																						
血小板減少症																																						
DIC																																						
血管炎																																						
毛細血管漏出症候群																																						
無菌性髄膜炎																																						
髄膜炎																																						
脳炎・脳症																																						
脊髄炎																																						
視神経脊髄炎（NMO）																																						
視神経炎																																						
視神経周囲炎																																						
顔面神経麻痺																																						
血管迷走神経反射_失神を伴う																																						
血管迷走神経反射																																						
失神																																						
失神寸前の状態																																						
好酸球性心筋炎																																						
免疫性心筋炎																																						
巨細胞性心筋炎																																						
敗血症性心筋炎																																						
慢性心筋炎																																						
胸膜心膜炎																																						
免疫性心膜炎																																						
収縮性心膜炎																																						
急性心不全																																						
心不全																																						
その他の心不全																																						
心筋梗塞																																						
心筋症																																						
ストレス心筋症																																						
拡張型心筋症																																						
不整脈原性右室心筋症																																						
心筋損傷																																						
大動脈解離																																						
不整脈																																						
その他の不整脈																																						
血栓症																																						
大脳静脈洞血栓症																																						
大脳静脈血栓症																																						
その他の脳動静脈血栓症																																						
深部静脈血栓症																																						
四肢静脈血栓症																																						
その他の血栓症																																						
塞栓症																																						
肺塞栓症																																						
その他の塞栓症																																						
脳出血																																						
くも膜下出血																																						
その他の脳出血																																						
脳梗塞																																						
その他の脳梗塞																																						
肺梗塞																																						
間質性肺炎																																						
急性呼吸窮迫症候群（ARDS）																																						
横紋筋融解症																																						
関節炎																																						
帯状疱疹																																						
その他の帯状疱疹																																						
虫垂炎																																						

接種から発症までの期間別報告数(ワクチン別・症状別) (報告日：2022年2月21日～2023年4月30日)

医療機関報告
2023年4月30日現在

※１報告に複数の症状があった場合は、該当する症状にそれぞれ集計
※同じ種類のワクチンを複数回接種した場合は、各接種日から発症までの期間にそれぞれ集計
※複数のワクチンが報告された場合は、該当するワクチンにそれぞれ集計
※症状名「TTS」（血栓症・血栓塞栓症（血小板減少を伴う））は、2021年8月3日より、予防接種法に基づく報告基準に追加（接種から28日以内の発症）。本票では2021年8月3日以降の報告を集計。
※症状名「心筋炎」「心膜炎」は、2021年12月6日より、予防接種法に基づく報告基準に追加（接種から28日以内の発症）。本票では2021年2月17日以降の報告を集計。
※症状名「熱性けいれん」は、2022年10月24日より、予防接種法に基づく報告基準に追加（接種から7日以内の発症）。本票では2022年10月24日以降の報告を集計。

新型コロナワクチン（ファイザー5～11歳用_起源株）	合計報告数（人）	合計報告症状数（件）	接種から発症までの期間別報告数（件）																																			左記のうち対象外報告数（件）
			0日	1日	2日	3日	4日	5日	6日	7日	8日	9日	10日	11日	12日	13日	14日	15日	16日	17日	18日	19日	20日	21日	22日	23日	24日	25日	26日	27日	28日	29日	30-60日	61-90日	≧91日	不明	発症後接種	
アナフィラキシー	12	12	12																																			
ＴＴＳ																																						
心筋炎	6	6		3		1							1										1															
心膜炎	2	2		2																																		
熱性けいれん	1	1		1																																		
けいれん（熱性けいれんを除く）	12	12	6	3		3																																
ギラン・バレ症候群	1	1			1																																	
急性散在性脳脊髄炎(ＡＤＥＭ)																																						
血栓性血小板減少性紫斑病																																						
血小板減少性紫斑病	1	1				1																																
血小板減少症																																						
DIC	1	1		1																																		
血管炎	1	1		1																																		
毛細血管漏出症候群																																						
無菌性髄膜炎	2	2		1	1																																	
髄膜炎																																						
脳炎・脳症	1	1		1																																		
脊髄炎																																						
視神経脊髄炎（NMO）																																						
視神経炎																																						
視神経周囲炎																																						
顔面神経麻痺	2	2		1							1																											
血管迷走神経反射_失神を伴う																																						
血管迷走神経反射	17	17	17																																			
失神																																						
失神寸前の状態																																						
好酸球性心筋炎																																						
免疫性心筋炎																																						
巨細胞性心筋炎																																						
敗血症性心筋炎																																						
慢性心筋炎																																						
胸膜心膜炎																																						
免疫性心膜炎																																						
収縮性心膜炎																																						
急性心不全																																						
心不全	2	2		1		1																																
その他の心不全																																						
心筋梗塞																																						
心筋症																																						
ストレス心筋症																																						
拡張型心筋症																																						
不整脈原性右室心筋症																																						
心筋損傷																																						
大動脈解離																																						
不整脈	1	1	1																																			
その他の不整脈			2										1																									
血栓症																																						
大脳静脈洞血栓症																																						
大脳静脈血栓症																																						
その他の脳動静脈血栓症																																						
深部静脈血栓症																																						
四肢静脈血栓症																																						
その他の血栓症																																						
塞栓症																																						
肺塞栓症																																						
その他の塞栓症																																						
脳出血																																						
くも膜下出血																																						
その他の脳出血																																						
脳梗塞																																						
その他の脳梗塞																																						
肺梗塞																																						
間質性肺炎																																						
急性呼吸窮迫症候群（ARDS）																																						
横紋筋融解症	1	1		1																																		
関節炎	1	1		1																																		
帯状疱疹																																						
その他の帯状疱疹																																						
虫垂炎																																						

接種から発症までの期間別報告数(ワクチン別・症状別) (報告日：2023年3月8日～2023年4月30日)

医療機関報告
2023年4月30日現在

※１報告に複数の症状があった場合は、該当する症状にそれぞれ集計
※同じ種類のワクチンを複数回接種した場合は、各接種日から発症までの期間にそれぞれ集計
※複数のワクチンが報告された場合は、該当するワクチンにそれぞれ集計
※症状名「TTS」（血栓症・血栓塞栓症（血小板減少を伴う））は、2021年8月3日より、予防接種法に基づく報告基準に追加（接種から28日以内の発症）。本票では2021年8月3日以降の報告を集計。
※症状名「心筋炎」「心膜炎」は、2021年12月6日より、予防接種法に基づく報告基準に追加（接種から28日以内の発症）。本票では2021年2月17日以降の報告を集計。
※症状名「熱性けいれん」は、2022年10月24日より、予防接種法に基づく報告基準に追加（接種から7日以内の発症）。本票では2022年10月24日以降の報告を集計。

新型コロナワクチン（ファイザー5～11歳用_2価起源株/オミクロン株BA4-5）	合計報告数（人）	合計報告症状数（件）	接種から発症までの期間別報告数（件）																																		左記のうち対象外報告数（件）
			0日	1日	2日	3日	4日	5日	6日	7日	8日	9日	10日	11日	12日	13日	14日	15日	16日	17日	18日	19日	20日	21日	22日	23日	24日	25日	26日	27日	28日	29日	30-60日	61-90日	≧91日	不明	発症後接種	
アナフィラキシー	1	1		1																																		
ＴＴＳ																																						
心筋炎																																						
心膜炎																																						
熱性けいれん																																						
けいれん（熱性けいれんを除く）																																						
ギラン・バレ症候群																																						
急性散在性脳脊髄炎(ＡＤＥＭ)																																						
血栓性血小板減少性紫斑病																																						
血小板減少性紫斑病																																						
血小板減少症																																						
DIC																																						
血管炎																																						
毛細血管漏出症候群																																						
無菌性髄膜炎																																						
髄膜炎																																						
脳炎・脳症																																						
脊髄炎																																						
視神経脊髄炎（NMO）																																						
視神経炎																																						
視神経周囲炎																																						
顔面神経麻痺																																						
血管迷走神経反射_失神を伴う																																						
血管迷走神経反射																																						
失神																																						
失神寸前の状態																																						
好酸球性心筋炎																																						
免疫性心筋炎																																						
巨細胞性心筋炎																																						
敗血症性心筋炎																																						
慢性心筋炎																																						
胸膜心膜炎																																						
免疫性心膜炎																																						
収縮性心膜炎																																						
急性心不全																																						
心不全																																						
その他の心不全																																						
心筋梗塞																																						
心筋症																																						
ストレス心筋症																																						
拡張型心筋症																																						
不整脈原性右室心筋症																																						
心筋損傷																																						
大動脈解離																																						
不整脈																																						
その他の不整脈																																						
血栓症																																						
大脳静脈洞血栓症																																						
大脳静脈血栓症																																						
その他の脳動静脈血栓症																																						
深部静脈血栓症																																						
四肢静脈血栓症																																						
その他の血栓症																																						
塞栓症																																						
肺塞栓症																																						
その他の塞栓症																																						
脳出血																																						
くも膜下出血																																						
その他の脳出血																																						
脳梗塞																																						
その他の脳梗塞																																						
肺梗塞																																						
間質性肺炎																																						
急性呼吸窮迫症候群（ARDS）																																						
横紋筋融解症																																						
関節炎																																						
帯状疱疹																																						
その他の帯状疱疹																																						
虫垂炎																																						

接種から発症までの期間別報告数(ワクチン別・症状別) (報告日：2021年5月22日～2023年4月30日)

医療機関報告
2023年4月30日現在

※１報告に複数の症状があった場合は、該当する症状にそれぞれ集計
※同じ種類のワクチンを複数回接種した場合は、各接種日から発症までの期間にそれぞれ集計
※複数のワクチンが報告された場合は、該当するワクチンにそれぞれ集計
※症状名「TTS」（血栓症・血栓塞栓症（血小板減少を伴う））は、2021年8月3日より、予防接種法に基づく報告基準に追加（接種から28日以内の発症）。本票では2021年8月3日以降の報告を集計。
※症状名「心筋炎」「心膜炎」は、2021年12月6日より、予防接種法に基づく報告基準に追加（接種から28日以内の発症）。本票では2021年2月17日以降の報告を集計。
※症状名「熱性けいれん」は、2022年10月24日より、予防接種法に基づく報告基準に追加（接種から7日以内の発症）。本票では2022年10月24日以降の報告を集計。
※モデルナ社の新型コロナワクチン（起源株）の特例臨時接種は、2023年2月11日をもって終了しました

新型コロナワクチン（モデルナ_起源株）	合計報告数（人）	合計報告症状数（件）	接種から発症までの期間別報告数（件）																																			左記のうち対象外報告数（件）
			0日	1日	2日	3日	4日	5日	6日	7日	8日	9日	10日	11日	12日	13日	14日	15日	16日	17日	18日	19日	20日	21日	22日	23日	24日	25日	26日	27日	28日	29日	30-60日	61-90日	≧91日	不明	発症後接種	
アナフィラキシー	516	516	487	16	4	3	1				1			1						1																2		
ＴＴＳ	30	30	3	10		4		2	1	1		1	2		2	1	1								1									1				
心筋炎	243	243	18	49	67	61	17	6		5		1	1	2	2	1	1				1	1		1			1		1	1		1	1			4		
心膜炎	55	55	2	18	13	10	3	3		2			2	1										1														
熱性けいれん																																						
けいれん（熱性けいれんを除く）	104	104	66	23	4	3	1		1				1		1				1														2		1			
ギラン・バレ症候群	32	32	4	2	1	3	1			1	3	3		1	1		3	1		1			1	1									1		2	2		
急性散在性脳脊髄炎(ＡＤＥＭ)	11	11	1		1	1				2	1			1			1			1				1									1					
血栓性血小板減少性紫斑病																																						
血小板減少性紫斑病	13	13		4	1		1	1					1	1	1			1					1						1									
血小板減少症	10	10	1		2		2			1			1	1										1	1													
DIC	4	4	1	1						1									1																			
血管炎	14	14	2	5	1									1					1					1	1								1			1		
毛細血管漏出症候群																																						
無菌性髄膜炎	10	10	1	1	1	1	1		1			1							1															1		1		
髄膜炎	2	2		1	1																																	
脳炎・脳症	21	21	5	3	1	3		1			1		1	1			1		1															1	1	1		
脊髄炎	16	16		4	3	3				1					1					1									1				1			1		
視神経脊髄炎（NMO）	1	1											1																									
視神経炎	8	8		1	1			1	1		1						2																1					
視神経周囲炎	1	1						1																														
顔面神経麻痺	33	33	9	6	4	1	1	1	1		1		1		1				1				1						1				2	1		1		
血管迷走神経反射_失神を伴う	1	1	1																																			
血管迷走神経反射	1014	1014	1004	7	1	1																														1		
失神	16	16	9	4	1																												1			1		
失神寸前の状態	77	77	75	2																																		
好酸球性心筋炎	1	1												1																								
免疫性心筋炎																																						
巨細胞性心筋炎																																						
敗血症性心筋炎																																						
慢性心筋炎																																						
胸膜心膜炎																																						
免疫性心膜炎																																						
収縮性心膜炎																																						
急性心不全	10	10	1	5	1		2			1																												
心不全	10	10	5	1										1												1							2					
その他の心不全																																	1					
心筋梗塞	17	17	4	2	4	1				2					1													1						1		1		
心筋症	4	4		1		2				1																												
ストレス心筋症																																						
拡張型心筋症																																						
不整脈原性右室心筋症																																						
心筋損傷																																						
大動脈解離	8	8	2	3	1		1			1																												
不整脈	7	7	5	1	1																																	
その他の不整脈			4	7	1	4		1		1			1																				3	1		2		
血栓症	5	5				2	1			1															1													
大脳静脈洞血栓症	6	6			1	1	3																										1					
大脳静脈血栓症																																						
その他の脳動静脈血栓症																																						
深部静脈血栓症	1	1																																		1		
四肢静脈血栓症	2	2		1														1																				
その他の血栓症			1	1	1	1	1	1			1			1		1	1				1																	
塞栓症																																						
肺塞栓症	2	2					1																													1		
その他の塞栓症				1													1	1																				
脳出血	8	8	2	3	1				2																													
くも膜下出血	10	10	1		1		3			3										1																1		
その他の脳出血			2	3	2				1															1														
脳梗塞	22	22	2	6	3	5		1		1					1				1															1		1		
その他の脳梗塞			1	2				1								1		1			1																	
肺梗塞																																						
間質性肺炎	22	22	3	2	3	1		1	1	1	1				1		1																3	1	2	1		
急性呼吸窮迫症候群（ARDS）	1	1								1																												
横紋筋融解症	12	12	1	4	4		1	1		1																												
関節炎	27	27	13	2	2	4	1																			1				1					1	2		
帯状疱疹	15	15		2	1			1			1	2	1	1											1								1		2	2		
その他の帯状疱疹			1	1																																		
虫垂炎	2	2			1																													1				

接種から発症までの期間別報告数(ワクチン別・症状別) (報告日：2022年9月20日～2023年4月30日)

医療機関報告
2023年4月30日現在

※１報告に複数の症状があった場合は、該当する症状にそれぞれ集計
※同じ種類のワクチンを複数回接種した場合は、各接種日から発症までの期間にそれぞれ集計
※複数のワクチンが報告された場合は、該当するワクチンにそれぞれ集計
※症状名「TTS」（血栓症・血栓塞栓症（血小板減少を伴う））は、2021年8月3日より、予防接種法に基づく報告基準に追加（接種から28日以内の発症）。本票では2021年8月3日以降の報告を集計。
※症状名「心筋炎」「心膜炎」は、2021年12月6日より、予防接種法に基づく報告基準に追加（接種から28日以内の発症）。本票では2021年2月17日以降の報告を集計。
※症状名「熱性けいれん」は、2022年10月24日より、予防接種法に基づく報告基準に追加（接種から7日以内の発症）。本票では2022年10月24日以降の報告を集計。

新型コロナワクチン（モデルナ_2価起源株/オミクロン株BA1）	合計報告数（人）	合計報告症状数（件）	接種から発症までの期間別報告数（件）																																		左記のうち対象外報告数（件）
			0日	1日	2日	3日	4日	5日	6日	7日	8日	9日	10日	11日	12日	13日	14日	15日	16日	17日	18日	19日	20日	21日	22日	23日	24日	25日	26日	27日	28日	29日	30-60日	61-90日	≧91日	不明	発症後接種	
アナフィラキシー	7	7	7																																			
ＴＴＳ	1	1																			1																	
心筋炎	1	1			1																																	
心膜炎																																						
熱性けいれん																																						
けいれん（熱性けいれんを除く）	1	1	1																																			
ギラン・バレ症候群	1	1			1																																	
急性散在性脳脊髄炎(ＡＤＥＭ)	1	1	1																																			
血栓性血小板減少性紫斑病																																						
血小板減少性紫斑病																																						
血小板減少症																																						
DIC																																						
血管炎																																						
毛細血管漏出症候群																																						
無菌性髄膜炎																																						
髄膜炎																																						
脳炎・脳症																																						
脊髄炎																																						
視神経脊髄炎（NMO）																																						
視神経炎																																						
視神経周囲炎																																						
顔面神経麻痺																																						
血管迷走神経反射_失神を伴う																																						
血管迷走神経反射	5	5	5																																			
失神																																						
失神寸前の状態																																						
好酸球性心筋炎																																						
免疫性心筋炎																																						
巨細胞性心筋炎																																						
敗血症性心筋炎																																						
慢性心筋炎																																						
胸膜心膜炎																																						
免疫性心膜炎																																						
収縮性心膜炎																																						
急性心不全	1	1			1																																	
心不全																																						
その他の心不全																																						
心筋梗塞																																						
心筋症																																						
ストレス心筋症																																						
拡張型心筋症																																						
不整脈原性右室心筋症																																						
心筋損傷																																						
大動脈解離																																						
不整脈	1	1																				1																
その他の不整脈																						1																
血栓症	1	1																			1																	
大脳静脈洞血栓症																																						
大脳静脈血栓症																																						
その他の脳動静脈血栓症																																						
深部静脈血栓症																																						
四肢静脈血栓症																																						
その他の血栓症																																						
塞栓症																																						
肺塞栓症																																						
その他の塞栓症																																						
脳出血																																						
くも膜下出血																																						
その他の脳出血																																						
脳梗塞	2	2									1											1																
その他の脳梗塞				1																		1																
肺梗塞																																						
間質性肺炎																																						
急性呼吸窮迫症候群（ARDS）																																						
横紋筋融解症	1	1		1																																		
関節炎	1	1			1																																	
帯状疱疹																																						
その他の帯状疱疹																																						
虫垂炎																																						

接種から発症までの期間別報告数(ワクチン別・症状別) (報告日：2022年11月28日～2023年4月30日)

医療機関報告
2023年4月30日現在

※１報告に複数の症状があった場合は、該当する症状にそれぞれ集計
※同じ種類のワクチンを複数回接種した場合は、各接種日から発症までの期間にそれぞれ集計
※複数のワクチンが報告された場合は、該当するワクチンにそれぞれ集計
※症状名「TTS」（血栓症・血栓塞栓症（血小板減少を伴う））は、2021年8月3日より、予防接種法に基づく報告基準に追加（接種から28日以内の発症）。本票では2021年8月3日以降の報告を集計。
※症状名「心筋炎」「心膜炎」は、2021年12月6日より、予防接種法に基づく報告基準に追加（接種から28日以内の発症）。本票では2021年2月17日以降の報告を集計。
※症状名「熱性けいれん」は、2022年10月24日より、予防接種法に基づく報告基準に追加（接種から7日以内の発症）。本票では2022年10月24日以降の報告を集計。

新型コロナワクチン（モデルナ_2価起源株/オミクロン株BA4-5）	合計報告数（人）	合計報告症状数（件）	接種から発症までの期間別報告数（件）																																		左記のうち対象外報告数（件）
			0日	1日	2日	3日	4日	5日	6日	7日	8日	9日	10日	11日	12日	13日	14日	15日	16日	17日	18日	19日	20日	21日	22日	23日	24日	25日	26日	27日	28日	29日	30-60日	61-90日	≧91日	不明	発症後接種	
アナフィラキシー	6	6	6																																			
ＴＴＳ																																						
心筋炎																																						
心膜炎																																						
熱性けいれん																																						
けいれん（熱性けいれんを除く）																																						
ギラン・バレ症候群																																						
急性散在性脳脊髄炎(ＡＤＥＭ)																																						
血栓性血小板減少性紫斑病																																						
血小板減少性紫斑病																																						
血小板減少症																																						
DIC																																						
血管炎																																						
毛細血管漏出症候群																																						
無菌性髄膜炎																																						
髄膜炎																																						
脳炎・脳症																																						
脊髄炎																																						
視神経脊髄炎（NMO）																																						
視神経炎																																						
視神経周囲炎																																						
顔面神経麻痺																																						
血管迷走神経反射_失神を伴う																																						
血管迷走神経反射	5	5	5																																			
失神																																						
失神寸前の状態																																						
好酸球性心筋炎																																						
免疫性心筋炎																																						
巨細胞性心筋炎																																						
敗血症性心筋炎																																						
慢性心筋炎																																						
胸膜心膜炎																																						
免疫性心膜炎																																						
収縮性心膜炎																																						
急性心不全																																						
心不全																																						
その他の心不全																																						
心筋梗塞																																						
心筋症																																						
ストレス心筋症																																						
拡張型心筋症																																						
不整脈原性右室心筋症																																						
心筋損傷																																						
大動脈解離																																						
不整脈																																						
その他の不整脈																																						
血栓症																																						
大脳静脈洞血栓症																																						
大脳静脈血栓症																																						
その他の脳動静脈血栓症																																						
深部静脈血栓症																																						
四肢静脈血栓症																																						
その他の血栓症																																						
塞栓症																																						
肺塞栓症																																						
その他の塞栓症																																						
脳出血																																						
くも膜下出血																																						
その他の脳出血																																						
脳梗塞																																						
その他の脳梗塞																																						
肺梗塞																																						
間質性肺炎																																						
急性呼吸窮迫症候群（ARDS）																																						
横紋筋融解症																																						
関節炎																																						
帯状疱疹																																						
その他の帯状疱疹																																						
虫垂炎																																						

接種から発症までの期間別報告数(ワクチン別・症状別) (報告日：2022年5月25日～2023年4月30日)

医療機関報告
2023年4月30日現在

※１報告に複数の症状があった場合は、該当する症状にそれぞれ集計
※同じ種類のワクチンを複数回接種した場合は、各接種日から発症までの期間にそれぞれ集計
※複数のワクチンが報告された場合は、該当するワクチンにそれぞれ集計
※症状名「TTS」（血栓症・血栓塞栓症（血小板減少を伴う））は、2021年8月3日より、予防接種法に基づく報告基準に追加（接種から28日以内の発症）。本票では2021年8月3日以降の報告を集計。
※症状名「心筋炎」「心膜炎」は、2021年12月6日より、予防接種法に基づく報告基準に追加（接種から28日以内の発症）。本票では2021年2月17日以降の報告を集計。
※症状名「熱性けいれん」は、2022年10月24日より、予防接種法に基づく報告基準に追加（接種から7日以内の発症）。本票では2022年10月24日以降の報告を集計。

新型コロナワクチン（ノババックス／武田）	合計報告数（人）	合計報告症状数（件）	接種から発症までの期間別報告数（件）																																		左記のうち対象外報告数（件）
			0日	1日	2日	3日	4日	5日	6日	7日	8日	9日	10日	11日	12日	13日	14日	15日	16日	17日	18日	19日	20日	21日	22日	23日	24日	25日	26日	27日	28日	29日	30-60日	61-90日	≧91日	不明	発症後接種	
アナフィラキシー	15	15	15																																			
ＴＴＳ																																						
心筋炎	2	2		2																																		
心膜炎																																						
熱性けいれん																																						
けいれん（熱性けいれんを除く）	1	1	1																																			
ギラン・バレ症候群																																						
急性散在性脳脊髄炎(ＡＤＥＭ)																																						
血栓性血小板減少性紫斑病																																						
血小板減少性紫斑病																																						
血小板減少症																																						
DIC																																						
血管炎																																						
毛細血管漏出症候群																																						
無菌性髄膜炎																																						
髄膜炎																																						
脳炎・脳症																																						
脊髄炎																																						
視神経脊髄炎（NMO）																																						
視神経炎																																						
視神経周囲炎																																						
顔面神経麻痺																																						
血管迷走神経反射_失神を伴う																																						
血管迷走神経反射	4	4	4																																			
失神																																						
失神寸前の状態																																						
好酸球性心筋炎																																						
免疫性心筋炎																																						
巨細胞性心筋炎																																						
敗血症性心筋炎																																						
慢性心筋炎																																						
胸膜心膜炎																																						
免疫性心膜炎																																						
収縮性心膜炎																																						
急性心不全																																						
心不全																																						
その他の心不全																																						
心筋梗塞																																						
心筋症																																						
ストレス心筋症																																						
拡張型心筋症																																						
不整脈原性右室心筋症																																						
心筋損傷																																						
大動脈解離																																						
不整脈																																						
その他の不整脈																																						
血栓症																																						
大脳静脈洞血栓症																																						
大脳静脈血栓症																																						
その他の脳動静脈血栓症																																						
深部静脈血栓症																																						
四肢静脈血栓症																																						
その他の血栓症																																						
塞栓症																																						
肺塞栓症																																						
その他の塞栓症																																						
脳出血																																						
くも膜下出血																																						
その他の脳出血																																						
脳梗塞																																						
その他の脳梗塞																																						
肺梗塞																																						
間質性肺炎																																						
急性呼吸窮迫症候群（ARDS）																																						
横紋筋融解症																																						
関節炎																																						
帯状疱疹																																						
その他の帯状疱疹																																						
虫垂炎																																						